LUNOV MAGNUS STRIP
MARTI MISTERIJA
VANREDNO IZDANJE BROJ 39
CENA 150 DIN.
GOSPODARI OLUJE

GOSPODARI OLUJE

MARTI MISTERIJA I ORLI TRAGAJU ZA MOGUĆNOŠĆU DA U GRČKOJ PRONAĐU TAJANSTVENI HRAM IZ DAVNIH VREMENA U KOME SU NEKAD BORAVILI SVEMOĆNI „GOSPODARI OLUJA"...

"...BEZVREDAN TIP KOJI MI JE SLUŽIO KAO POMOĆNIK ZA NEKE POSLIĆE... A KOJI JE NASTOJAO DA U MOJIM OČIMA ISPADNE VAŽAN..."
...ČUO SAM DA SE INTERESUJETE ZA ARHEOLOGIJU, MISTER ORLI.
PA ŠTA?
BRAU-KELLER
GEMI
MOJ OTAC SE NALAZIO PRED OTKRIĆEM KOJE BI IZMENILO SUDBINU OVOG SVETA... NEČEG U VEZI SA GOSPODARIMA OLUJA.
...BOGOVIMA SA OLIMPA... ALI PRAVIM, OD KRVI I MESA. BIO JE SASVIM BLIZU NJIH.
BOGOVIMA SA OLIMPA?
...BILA JE TO LEGENDA KOJU SAM VEĆ BIO ČUO. GOVORILA JE DA SU BOGOVI STVARNO POSTOJALI... I DA ZAISTA MOGU DA KONTROLIŠU ATMOSFERSKE USLOVE.
...FIRER... I MUSOLINI... FINANSIRALI SU EKSPEDICIJU, ALI SE ONA NESREĆNO ZAVRŠILA...
...UVIDEO SAM DA NI HANS NI NJEGOV OTAC FRIDRIH NE ZNAJU MNOGO O TOJ STVARI. KLJUČNA LIČNOST BIO JE NEKI FANTINI, ITALIJANSKI PUKOVNIK...

TREBALO NAM JE MNOGO VREMENA DA MU UĐEMO U TRAG I MNOGO TRUDA DA MOTRIMO NA NJEGA I PRATIMO KO ULAZI U NJEGOVU KUĆU I IZLAZI IZ NJE...
ZATIM SMO NABASALI NA TOG VILIJ. ZNALI SMO DA JE UZEO NEŠTO IZ BANKE...
"...UCENILI SMO GA. OTKRIO NAM JE GDE SE NALAZI HRAM... ALI TAČNU MAPU, KOJU PO SEĆANJU NIJE BIO U STANJU DA REKONSTRUIŠE, BIO JE POSLAO MARTIJU MISTERIJI... A MAPA JE NEOPHODNA ZATO ŠTO JE TO MESTO PREPUNO SMRTONOSNIH KLOPKI.
TOK
PROKLETNIK... OPET ON!
ZAAAP
NEKO DOLAZI, ŠEFE.
DOBRO... POŽURIMO ODAVDE.

...ZATIM ZASEDA U MISTERIJINOJ KUĆI... PA NAMEŠTANJE ONOG STANA U BRUKLINU
...I SVE TO DA BIH POSTIGAO OVAKAV REZULTAT.
JA ZNAM GDE SE NALAZI HRAM, ALI SAMO MARTI MISTERIJA ZNA KAKO SE MOŽE DOĆI DO GOSPODARA OLUJE!
DA VIDIM FOTOKOPIJE... PISMO TOGA VILE STRAŠNO ME JE ZAGOLICALO...
ZA TO VREME...
GROM! PAKAO!

JEDNA MAPA... RUKOPIS NA ARAPSKOM... I NJEGOV PREVOD...
NAPISANO JE "VOJNA TAJNA". ZNAČI TAJ FANTINI NIJE BIO NIŠTA IZMISLIO.
„DOSLOVNI PREVOD DOKUMENTA KOJI JE PUKOVNIK ĐOVANI FANTINI PREDAO MINISTRU VOJNOM, 3. FEBRUARA 1941... MOLIMO SVEMOGUĆEG BOGA ZA NAŠEG GOSPODARA KALIFU, KNEZA VERNIKA..."
„...KOJI VODI SVETSKI RAT ZA STVAR ABU INA'N FARIS, SINA NAŠIH GOSPODARA IMAMA..."
GDE SAM SAMO VEĆ PROČITAO OVAJ UVOD?

JA ĆU TI REĆI, MARTI... U ONOM RUKOPISU IBN BATUTE KOJI TI JE POSLAO ONAJ TVOJ PRIJATELJ IZ GRČKE... JADNI **MOREL**...
TAKO JE, ZAISTA... I U TOJ PRIČI SE SPOMINJE JEDAN VIZANTIJSKI MANASTIR...
...**MUHAMED IBN ABDULAH AL LAVATI** ILI **IBN BATUTA** BIO JE ISLAMSKI PUTNIK IZ XIV VEKA...
...ZA DVADESET OSAM GODINA PROPUTOVAO JE UZDUŽ I POPREKO SAV NEPOZNATI SVET...
„...NAILAZEĆI NA TRAGOVE PRETHODNE KULTURE... KAO ŠTO JE ONA ANTIČKA BIBLIOTEKA KOJU SAM I SAM VIDEO POD HRAMOM U **KARNAKU**!"

MOŽDA JE **IBN BATUTA** BIO PRVI PRISTAŠA TAKOZVANE **TAJANSTVENE ARHEOLOGIJE**... ŠEST VEKOVA PRE SVAKOG DRUGOG...
NASTAVI, MARTI...
HMM... TU JE UOBIČAJENI DUGAČKI PREDGOVOR, HVALOSPEV KALIFI KOJI JE KARAKTERISTIČAN ZA SVE ARAPSKE TEKSTOVE IZ TOG VREMENA...
...A ZATIM **IBN BATUTA** NASTAVLJA: „VIDEO SAM MNOGO TOGA NA OVOME SVETU, A I MNOGO STVARI IZ JEDNOG DRUGOG SVETA KOJI JE BIO PRE OVOGA, A KOJI VIŠE NE POSTOJI. MNOGO TIH STVARI MOGU DRUGIMA DA ISPRIČAM DOK MI JE ZA OSTALE NAREĐENO DA IH DRŽIM U TAJNOSTI."
„...STOGA OVE PRIBELEŠKE POVERAVAM MUDRACIMA KOJI ŽIVE U OVIM BRDIMA TESALIJE I OSTAVLJAM IH U ARHIVI NJIHOVIH MANASTIRA. ZNAM DA ĆE SE S NJIMA UPOZNATI SAMO LJUDI PROVERENE ISPRAVNOSTI I DA ĆE OSTATI SAKRIVENE JOŠ MNOGO VEKOVA."
„...JEDAN OD TIH LJUDI, PO IMENU **ANDREAS**, PROVEO ME JE KROZ TAJ KRAJ GRČKE. TO JE, U STVARI, BILA PREDSTRAŽA JEDNOG VELIKOG GRADA KOJI LEŽI NA MORSKOM DNU, A ČIJI SE PLAN SASTOJAO OD PET KONCENTRIČNIH KRUGOVA..."

"...I ČOVEK PO IMENU ANDREAS POZNAJE MNOGE TAJNE GRADA KOJI LEŽI NA MORSKOM DNU I UPOZNAO JE DREVNE BOGOVE KOJI SU NEKAD ŽIVELI NA OVOJ ZEMLJI..."
"...ZEVSA, GROMOVNIKA I POSEJDONA, BOGA VODA, KAO I MNOGE DRUGE KOJE SU STARI ZVALI BOGOVIMA..."
"...ALI ONI NISU BILI ONAKVI KAKO SU IH STARI OPISIVALI. JA SAM IH VIDEO, A MUDRI ANDREAS MI IH JE POKAZAO. ONI NISU BILI LJUDI..."
"DUGO SMO PUTOVALI DOK NISMO STIGLI DO NJIH, PENJUĆI SE STRMIM PUTEVIMA..."
"...TRI DANA I TRI NOĆI BORILI SMO SE PROTIV HLADNOĆE. VEĆ SAM BIO MISLIO DA NEĆU IZDRŽATI, JER NISAM ZNAO DA JE SPAS BLIZU..."

"...I KAD SAM VEĆ BIO NA IZMAKU SNAGE, UGLEDAO SAM VELIKI HRAM KOJI NIJE LIČIO NA OSTALE U TOJ ZEMLJI. BIO JE NETAKNUT I NIJE IZGLEDAO DA PRIPADA ANTIČKOM DOBU KAO HRAM U ATINI POSVEĆEN ATINI PARTENOS..."
"...NIJE BILO LAKO U NJEGA. BILO JE MNOGO PROLAZA, A JEDAN JE ČAK VODIO KA DRUGOM KOJI JE BIO SLEP. NAILAZILI SMO NA TELA ONIH KOJI SU BILI ZALUTALI I NISU MOGLI IZAĆI..."
"...ALI MUDRI ANDREAS JE ZNAO PUT I REČI KOJE SU OTVARALE ZIDOVE. JA SAM TAJ PUT UNEO U JEDNU MAPU..."
EVO JE... TAČNA JE KAO ONA U KARNAKU!

"...I NAJZAD SAM STIGAO U UTROBU HRAMA I UGLEDAO BOGOVE TOG DREVNOG NARODA... ONI NISU BILI LJUDI..."
"...IMALI SU KRUPNE STAKLENE OČI I SVE JE BILO OD METALA. IZGLEDALI SU MRTVI, ALI MI JE MUDRAC REKAO DA MOGU PONOVO DA OŽIVE..."
"...BILI SU TAMO NEKI MEHANIZMI, MAŠINE MENI NEPOZNATI. ANDREAS MI JE OBJASNIO DA SU BOGOVI MAŠINE..."
"...A DA METALNI MESECI SA VELIKIM OGLEDALIMA LETE NEBESIMA, A DA BOGOVI MOGU DA KONTROLIŠU TE MESECE..."
"...I DA, AKO SE ZRAK JEDNOG MESECA USMERI NA JEDNO JEZERO, ONO MOŽE DA SE ISUŠI, A TO MOŽE DA IZMENI VREME U ČITAVOJ ZONI..."
12

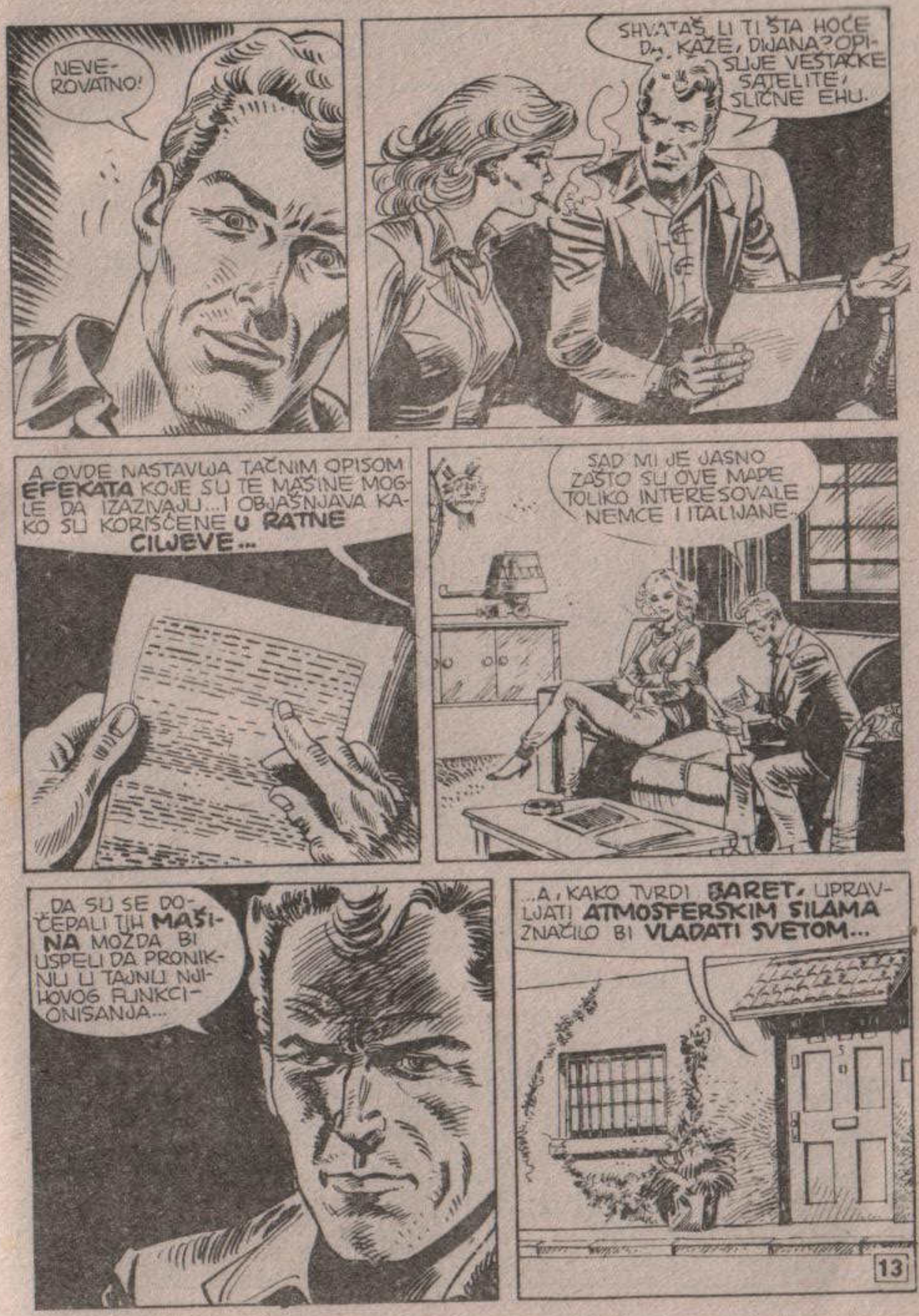

NEVEROVATNO!
SHVATAŠ LI TI ŠTA HOĆE Dr. KAŽE, DIJANA? OPISUJE VEŠTAČKE SATELITE, SLIČNE EHU.
A OVDE NASTAVLJA TAČNIM OPISOM EFEKATA KOJE SU TE MAŠINE MOGLE DA IZAZIVAJU... I OBJAŠNJAVA KAKO SU KORIŠĆENE U RATNE CILJEVE...
SAD MI JE JASNO ZAŠTO SU OVE MAPE TOLIKO INTERESOVALE NEMCE I ITALIJANE...
..DA SU SE DOČEPALI TIH MAŠINA MOŽDA BI USPELI DA PRONIKNU U TAJNU NJIHOVOG FUNKCIONISANJA...
..A, KAKO TVRDI BARET, UPRAVLJATI ATMOSFERSKIM SILAMA ZNAČILO BI VLADATI SVETOM...
13

ALI... KAKO JE MOGUĆE DA SU LJUDI SA OBEMA NOGAMA NA ZEMLJI, KAKVI SU BILI HITLER I MUSOLINI, REŠILI DA ULOŽE SREDSTVA I LJUDE DA BI PROVERILI ONO ŠTO MOŽE DA BUDE **IZMIŠLJOTINA?**
PA... POSEBNO JE HITLER BIO UBEĐENI SLEDBENIK OKULTNIH DISCIPLINA...
...SETI SE SAMO ONOG DOGAĐAJA SA **EKSKALIBUROM?...** PO SVEMU SUDEĆI, HITLER JE ORGANIZOVAO EKSPEDICIJE RADI PRONALASKA „FANTASTIČNIH" PREDMETA, KAO ŠTO JE **SVETI GRAAL** ILI **AGARTI**, MITSKO TIBETANSKO KRALJEVSTVO...
STOGA ME NIMALO NE ČUDI OVA PRIVIDNA LAKOVERNOST DVOJICE DIKTATORA. PRETPOSTAVLJAM DA SU IH SAMO RATNI DOGAĐAJI SPREČILI DA NASTAVE TRAGANJE...
KAO ZAKLJUČAK, UBEĐEN SAM DA JE TAJ VILA DOŠAO DO NEČEG ZAISTA INTERESANTNOG... NEČEG ŠTO BIH VOLEO DA **KONTROLIŠEM...**
HM...

NEMOJ TAKO ŽURITI... ČINI MI SE DA SAM SHVATILA DA **NEMA** MAPE SA LOKACIJOM MANASTIRA...
ZAISTA, I NEMA JE...
...ALI ČOVEK KOJI MI JE POSLAO OVO PISMO VIDEO JU JE... I MOŽDA ĆU GA UBEDITI DA PROGOVORI...
...NAROČITO POŠTO MU BUDEM OBJASNIO DA JE **NEKO** POKUŠAO DA SE DOČEPA NJEGOVOG KOVERTA...
MISLIM DA ĆU POĆI DA GA POSETIM. BIĆE TO PITANJE NEKOLIKO DANA...
POĆI ĆU SAMO JA, JAVA, TI ĆEŠ OSTATI OVDE SA DIJANOM. POSLE OVOGA ŠTO SE DESILO, NE ŽELIM DA JE OSTAVLJAM SAMU...

AERODROM MALPENSA, PEDESET KILOMETARA OD MILANA...
...FOOOOOSSS...
TU JE, POSLE OSMOČASOVNOG LETA, ATERIRAO JEDAN 747 AL ITALIJE.
Alitalia
HMM... PROUČIO SAM MAPU.
LOMAGO NIJE DALEKO ODAVDE... NAJBOLJE ĆE BITI DA IZNAJMIM AUTO, PA POĐEM DIREKTNO TAMO...

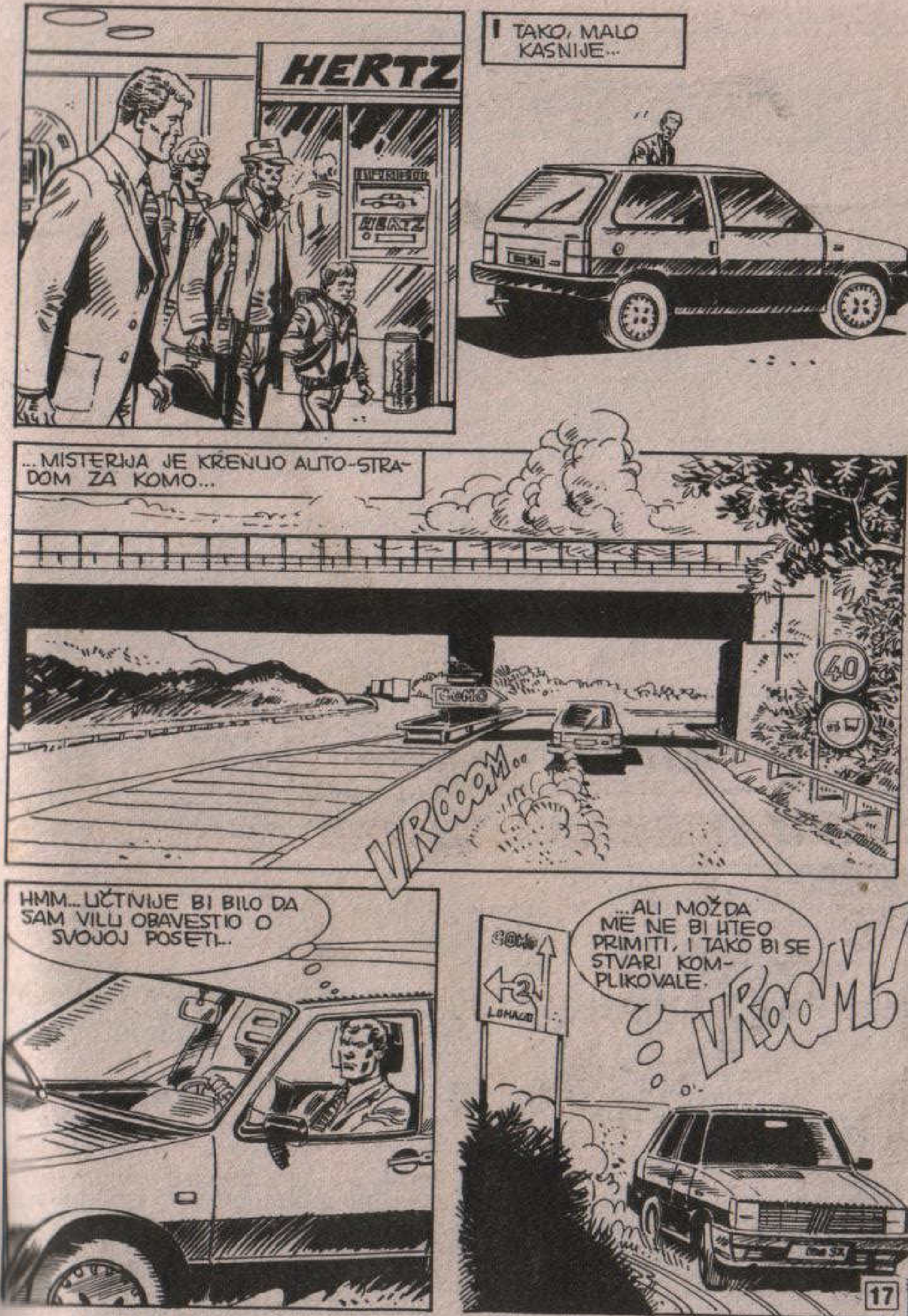
HERTZ
I TAKO, MALO KASNIJE...
...MISTERIJA JE KRENUO AUTO-STRADOM ZA KOMO...
40
VROOOM..
HMM... UČTIVIJE BI BILO DA SAM VILU OBAVESTIO O SVOJOJ POSETI...
...ALI MOŽDA ME NE BI HTEO PRIMITI, I TAKO BI SE STVARI KOMPLIKOVALE.
2
LOMAGO
VROOM!

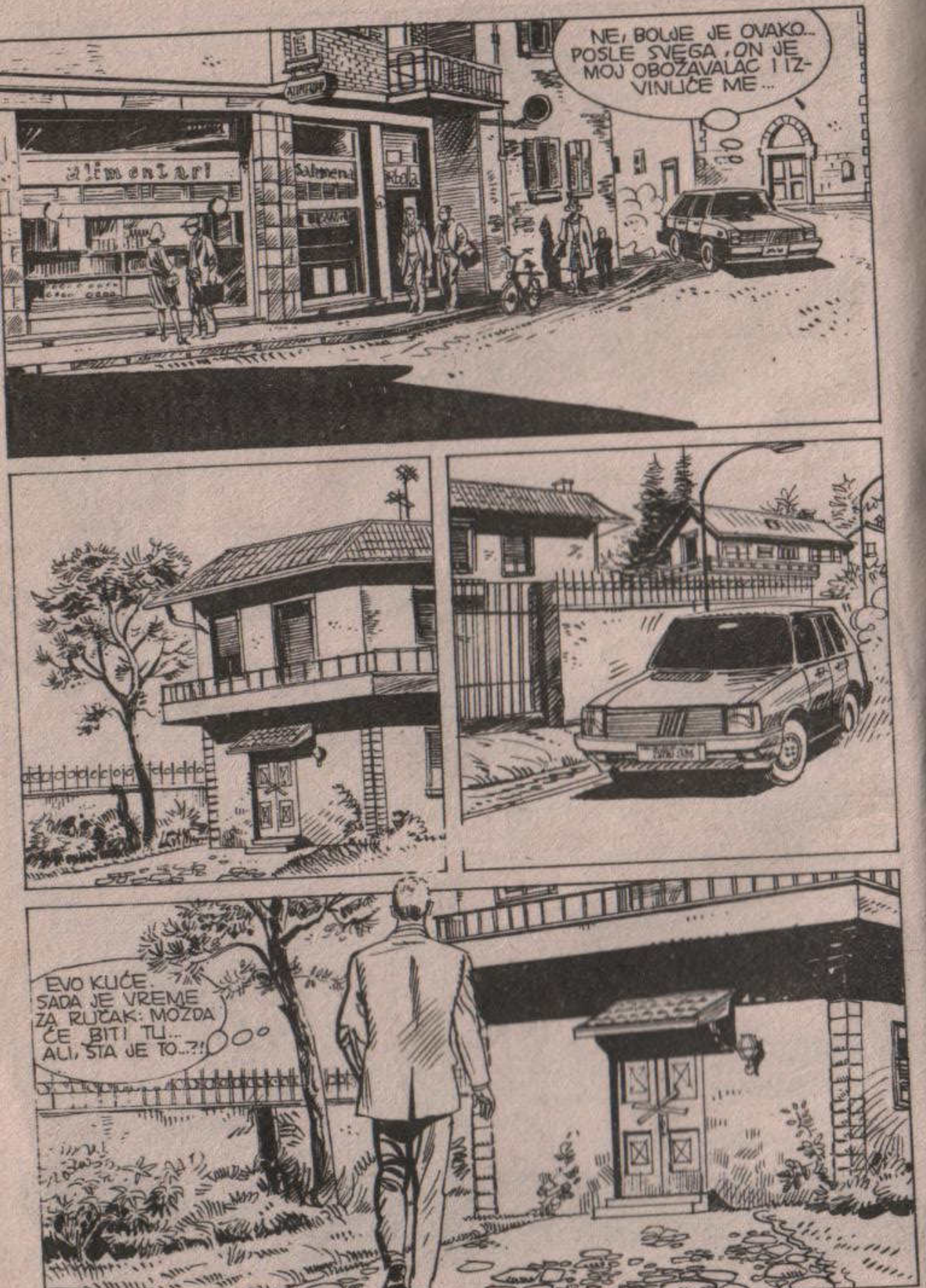
NE, BOLJE JE OVAKO... POSLE SVEGA, ON JE MOJ OBOŽAVALAC I IZVINIĆE ME...
alimentari
EVO KUĆE. SADA JE VREME ZA RUČAK: MOŽDA ĆE BITI TU... ALI, ŠTA JE TO...?!

SVI ĐAVOLI PAKLA!
KUĆU JE ZAPEČATILA POLICIJA...
POLIZIA GIUDIZIARIA
POLIZIA GIUDIZIARIA
ŠTA SE TO MOGLO DESITI?
SKREEK
POČINJEM DA SHVATAM... OVO MI NE SLUTI NA DOBRO...
IZVINITE, PRIJATELJU...

DA, SLUČAJNO, NISTE PRIJATELJ SENJOR VILE?
JA... HM...
NISAM BAŠ PRIJATELJ... ZOVEM SE MARTI MISTERIJA. JA SAM ARHEOLOG...
ZNAM KO STE. JADNI VILA IMAO JE SVE VAŠE KNJIGE...
JADNI... ALI ŠTA...
VILA JE MRTAV... MUČILI SU GA I SRCE MU NIJE IZDRŽALO...
ŠTA KAŽETE?!

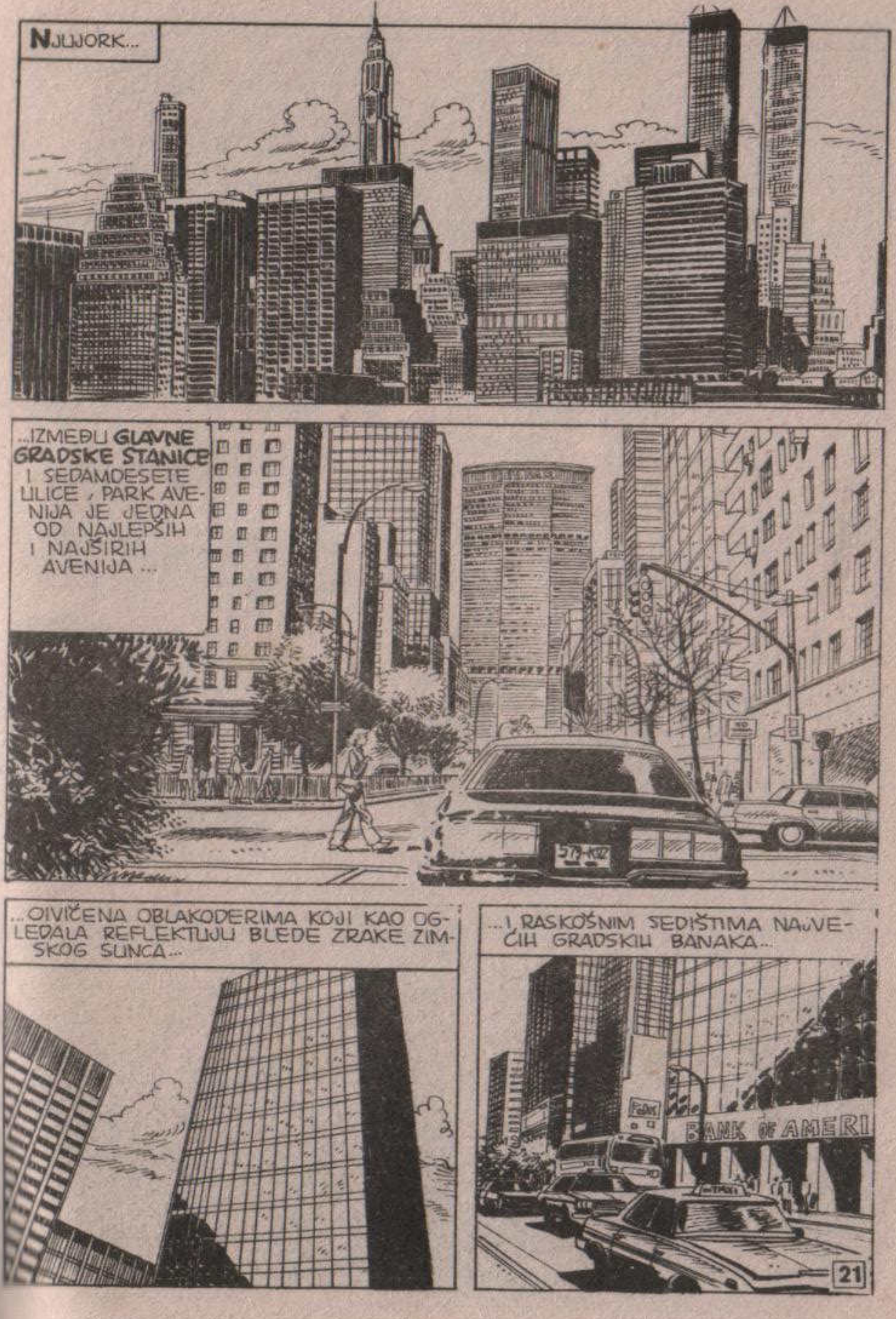
NJUJORK...
...IZMEĐU GLAVNE GRADSKE STANICE I SEDAMDESETE ULICE, PARK AVENIJA JE JEDNA OD NAJLEPŠIH I NAJŠIRIH AVENIJA...
...OIVIČENA OBLAKODERIMA KOJI KAO OGLEDALA REFLEKTUJU BLEDE ZRAKE ZIMSKOG SUNCA...
...I RASKOŠNIM SEDIŠTIMA NAJVEĆIH GRADSKIH BANAKA...
BANK OF AMERI

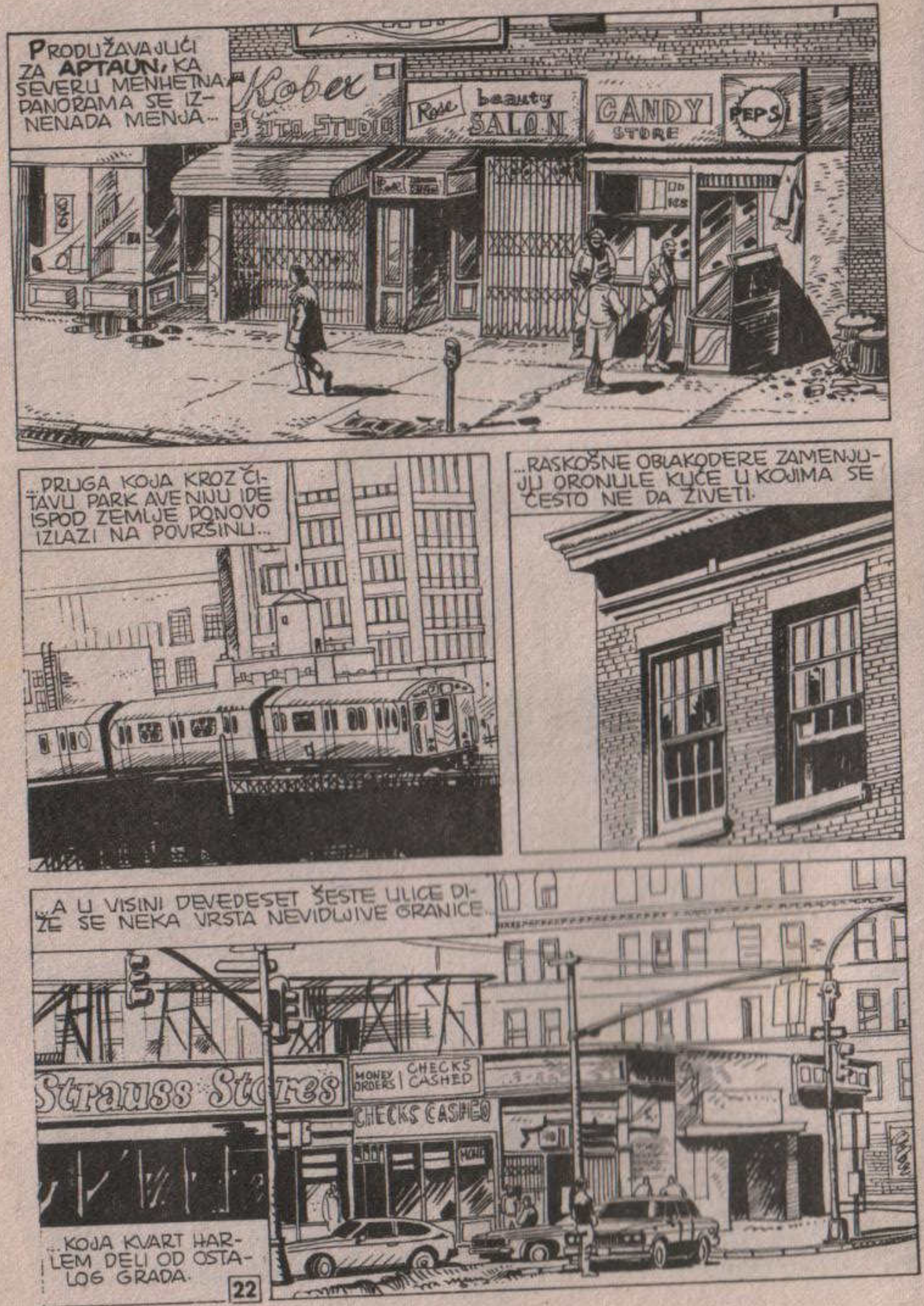
PRODUŽAVAJUĆI ZA **APTAUN**, KA SEVERU MENHETNA, PANORAMA SE IZNENADA MENJA...
Rose beauty SALON
CANDY STORE
PEPSI
...PRUGA KOJA KROZ ČITAVU PARK AVENIJU IDE ISPOD ZEMLJE PONOVO IZLAZI NA POVRŠINU...
...RASKOŠNE OBLAKODERE ZAMENJUJU ORONULE KUĆE U KOJIMA SE ČESTO NE DA ŽIVETI.
...A U VISINI DEVEDESET ŠESTE ULICE DIŽE SE NEKA VRSTA NEVIDLJIVE GRANICE...
Strauss Stores
MONEY ORDERS
CHECKS CASHED
CHECKS CASHED
...KOJA KVART HARLEM DELI OD OSTALOG GRADA.

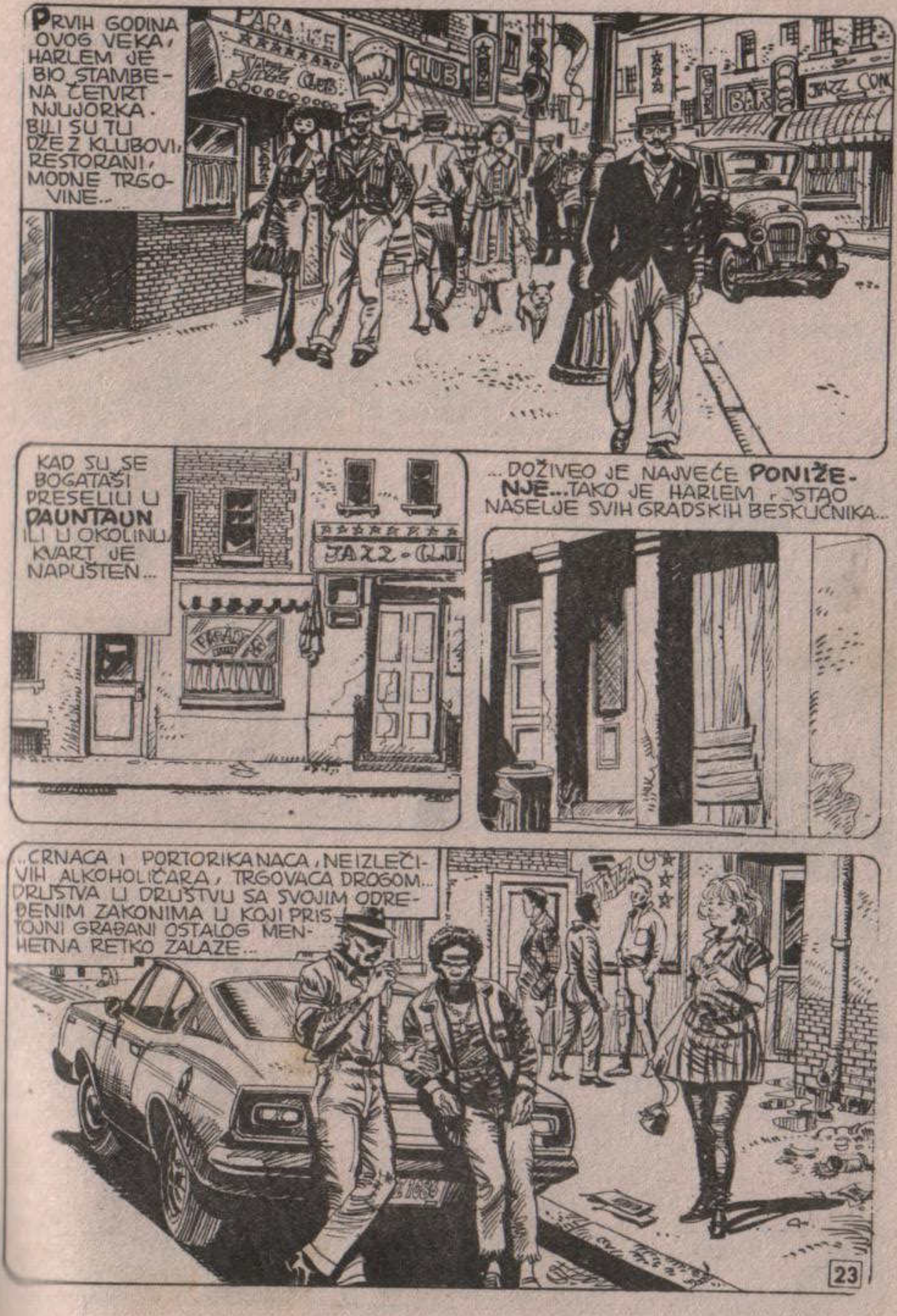
PRVIH GODINA OVOG VEKA, HARLEM JE BIO STAMBENA ČETVRT NJUJORKA. BILI SU TU DŽEZ KLUBOVI, RESTORANI, MODNE TRGOVINE...
CLUB
BAR
KAD SU SE BOGATAŠI PRESELILI U **DAUNTAUN** ILI U OKOLINU, KVART JE NAPUŠTEN...
...DOŽIVEO JE NAJVEĆE **PONIŽENJE**...TAKO JE HARLEM OSTAO NASELJE SVIH GRADSKIH BESKUĆNIKA...
...CRNACA I PORTORIKANACA, NEIZLEČIVIH ALKOHOLIČARA, TRGOVACA DROGOM... DRUŠTVA U DRUŠTVU SA SVOJIM ODREĐENIM ZAKONIMA U KOJI PRISTOJNI GRAĐANI OSTALOG MENHETNA RETKO ZALAZE...

TAKO JE JAKO MALI BROJ BELACA KOJI IMAJU PRISTUP U ZAJEDNICU HARLEM. MEĐU NJIMA...
HEKS -CASHED
LUNCHONETTE
DIJANA LOMBARD, NERAZDVOJNA PRATILJA MARTIJA MISTERIJE...
HARLEM CENTAR ZA SOCIJALNU POMOĆ
ZDRAVO! DIJANA!
ZDRAVO... IMATE LI NEŠTO NOVO?
KAO I OBIČNO. NEKOLIKO TUČA I DVOJICA IZBODENA NOŽEM. JEDAN JE U TEŠKOM STANJU...
MUŽ MADAM DIKLIN PONOVO JU JE ISPREBIJAO. TREBALO BI DA ODEŠ DO NJIH I SMIRIŠ SITUACIJU...

AH, DA... JEDNA PORODICA IZ 120. ULICE TRAŽILA JE TVOJU POMOĆ ZBOG NEKIH PROBLEMA SA SINOM...
HMM...
REKAO SI 120.. TO SU SVEGA ČETIRI USAMLJENE KUĆE. IDEM ODMAH...
HOĆEŠ LI DA POĐEM S TOBOM?
NE, NIJE POTREBNO. ZNAŠ DA ME SVI POZNAJU...
...OVDE U HARLEMU JA SAM NEKA VRSTA POČASNE GRAĐANKE. NE PRETI MI NIKAKVA OPASNOST.
DO VIĐENJA SVIMA.
75. U 120. HM... TO SU NAJGORA MESTA U GRADU.
HARLEM CENTAR ZA SOCIJALNU POMOĆ

SE NE ČUDIM
PROBLEME SA SINOM. U TOJ KUĆI STANUJU SAMO PRODAVCI DROGE I ALKOHOLIČARI.
VROOMM
HM... ZAŠTO JE NE BISMO SAD UHVATILI?
TI SI LUD, BRATAC. OVDE JE SVI POZNAJU I VOLE...
...DOTAKNI JE PRSTOM, PA ĆE SE OVA **PRAZNA** ULICA ZA TREN ISPUNITI LJUDIMA SPREMNIM DA TE LINČUJU...
...NE, BOLJE JE RADITI **KRIŠOM.** MOMCI U 75. ZNAJU SVOJ POSAO...

MORISON... 3. SPRAT... O KE...
KUC
KUC
MORRISON
...JA SAM DIJANA LOMBARD. TRAŽILI STE ME...
TAČNO...
...TAČNO, SESTRO!
!

RUKE K SEBI, DRZNIČE! ŠTA...
TIŠINA, SESTRO...
OHH...
ZASPALA JE...
...DOBRO. SAD JE ODNESIMO DOLE, ALI BEZ GALAME.
AUTO JE PRED VRATIMA. ŠTO NAS MANJE LJUDI VIDI, BOLJE JE... ONA JE OMILJENA U OVOM KVARTU.

KOLIKO ĆEMO DOBITI ZA OVAJ POSAO?
HILJADU DOLARA. TIP KOJI TRAŽI DEVOJKU NE ŠTEDI PARE.
ZAISTA ČUDAN TIP. PRIMIO ME JE U MRAKU. NISAM MOGAO DA MU VIDIM LICE.
...IMAO SAM UTISAK DA MU JE JEDNA RUKA VEŠTAČKA...
FULTON SUPPLY .CO
VROM
VAŠA JE, MOMCI.
DOBRO... HAJDEMO.

KASNIJE...
VUUUUŠŠŠ
VILA JE MRTAV... TOME SE NISAM NADAO...
...NIMALO PRIJATNO...
...MOŽDA BI TREBALO DA SVE ISPRIČAM POLICIJI IAKO ZNAM DA MI NEĆE VEROVATI.
...U KRAJNJOJ LINIJI, RADI SE SAMO O LEGENDI... NIČEM DRUGOM...

U NJUJORKU ĆU JOŠ DA RAZMISLIM O SVEMU. VEROVATNO ĆU DA SE POSAVETUJEM SA MOJIM PRIJATELJEM TREVISOM...
JEDVA ČEKAM DA SE VRATIM KUĆI. NE ZNAM ZAŠTO, ALI **ZABRINUT** SAM ZBOG DIJANE...
...SINOĆ SAM JE POZVAO, ALI SE NIJE JAVILA. VEROVATNO JE IZAŠLA SA PRIJATELJIMA, ALI...
POSLE NEKOLIKO ČASOVA AVION JE SLETEO NA AERODROM KENEDI...
...MARTI JE ZABRINUT PROŠAO KROZ PASOŠKU KONTROLU...
RESIDENTS ONLY

RCHRR! GMHHH!
JAVA... KAKO TO DA SI DOŠAO PRED MENE?
GGHH!
UZBUĐEN, NEANDERTALAC JE PRUŽIO CEDULJICU **DETEKTIVU NEMOGUĆEG**...
DA SE, SLUČAJNO, NIJE NESTO DESILO?

STO MU GROMOVA!
Dijana je u mojim šakama. Znaš šta zahtevam od tebe. Detalje ćeš dobiti telefonom. Tvoj stari kolega, strašno zainteresovan za mape drevnih grčkih hramova.
ORLI! PROKLET BIO!
JASNO JE DA ŽELI MATERIJAL KOJI MI JE VILA POSLAO. I PRONAŠAO JE **NAJJEDNOSTAVNIJI** NAČIN DA GA DOBIJE...
EXIT
HAJDEMO KUĆI, JAVA! SVAKOG TRENUTKA MOGAO BI DA ZOVE.
MM-39

VAŠINGTON NJUS...
...PROŠLO JE VEĆ NEKOLIKO SATI OD DOLASKA PISMA ...DETEKTIV NEMOGUĆEG JE ŠETAO PO KUĆI KAO ZVER U KAVEZU...
RIIIIIC
HALO...
...ZDRAVO, KOLEGA. PRAVO JE ZADOVOLJSTVO PONOVO VAS ČUTI POSLE TOLIKOG VREMENA...

...KAD SMO SE ONO SRELI POSLEDNJI PUT? AH, ČINI MI SE U ŠKOTSKOJ...
...U LOH NESU! MOŽDA MI NEĆEŠ VEROVATI, ALI ČAK NI ČUDOVIŠTE NIJE USPELO DA ME SVARI...
DOSTA JE BILO UVODA, ORLI... ŠTA HOĆEŠ?
TO TI VRLO DOBRO ZNAŠ, DRAGI KOLEGA. KOVERAT KOJI TI JE VILA POSLAO...
...VIDIŠ, SLUČAJ JE HTEO DA JA ZNAM GDE SE NALAZI HRAM... A TI ZNAŠ KAKO SE MOŽE DOĆI DO „SOBE BOGOVA" A DA SE NE ZALUTA U SMRTONOSNE ZAMKE KOJE JE ŠTITE...
...JADNI VILA JE MRTAV PRE NEGO ŠTO JE TO MOGAO DA MI OBJASNI. STOGA MORAM DA POZOVEM NA SARADNJU SVOG STAROG ORTAKA...

BIĆU TAKO DOBAR DA TI OMOGUĆIM DA RAZGOVARAŠ SA SVOJOM ŽENOM.
MOLIM TE, DRAGA, UMIRI SVOG PRIJATELJA...
MARTI... DO... DOBRO SAM! NE BRINI ZA MENE!
DA SAM NA TVOM MESTU, JA BIH SE ZABRINUO!
DOBRO OTVORI UŠI, MARTI. SAD ĆU TI OBJASNITI KAKO ĆE SE OBAVITI RAZMENA...
IZMEĐU POZNATE NAM ZGRADE U VAŠINGTON NJUSU...
...I STANA U LAVIRINTU GRADSKIH ULICA VODI SE NAPET TELEFONSKI DIJALOG.
HOĆU DA MI DAŠ TU MAPU, MARTI. TADA ĆU TI VRATITI DIJANU.
SLUŠAJ ME DOBRO!
36

U KANAL STRITU, U ČAJNA TAUNU, NALAZI SE FILIJAJALA HEMIKL BANKE...
...ODMAH ĆEŠ JE PRIMETITI ZATO ŠTO JE KAO I MNOGE DRUGE ZGRADE U TOM KVARTU, DEKORISANA KAO STARA PAGODA.
ZNAM GDE JE. NASTAVI.
UPRAVO NASPRAM NJE NALAZI SE TELEFONSKA GOVORNICA. KOVERAT SA DOKUMENTOM OSTAVIĆEŠ ISPOD TELEFONSKOG IMENIKA...
POSLE TOGA NEĆEŠ VIŠE MORATI DA SE BRINEŠ. AKO POSTUPIŠ KAO ŠTO SAM TI REKAO, VIDEĆEŠ DIJANU ŽIVU I ZDRAVU...
ALI...
...KAKO MOGU BITI SIGURAN DA ĆEŠ JE OSLOBODITI? KAKVE MI GARANCIJE DAJEŠ ZA TO?
37

NIKAKVE, MARTI, SARI MOJ. APSOLUTNO NIKAKVE.
...NEMA TI DRUGE NEGO DA MI VERUJEŠ NA REČ. OH, NARAVNO, IMAM JOŠ I JEDNU MALU PREPORUKU...
...DA NISI POKUŠAVAO DA OBAVESTIŠ POLICIJU ILI MI POSTAVIŠ ZAMKU. ZNAŠ ŠTA BI SE DESILO UKOLIKO BI NAČINIO NEKI POGREŠAN KORAK...
KOVERAT MORA BITI TAMO TAČNO U TRI. ZBOGOM, MARTI. SPUŠTAM SLUŠALICU DA NE BIH SLUŠAO TVOJE VREĐANJE...
KLIK
BITANGA!...

PROKLETNIK, NIJE MI OSTAVIO NIKAKVU MOGUĆNOST. ZNAM DA SE NEĆE LIBITI DA SPROVEDE U DELO SVE SVOJE PRETNJE...
...PITAM SE SAMO TREBA LI DA IZVESTIM TREVISA, MOG PRIJATELJA POLICAJCA... SAMO ŠTO...
...SAMO ŠTO, POZNAVAJUĆI GA, AKO BIH MU SE POVERIO, TAJ MI SIGURNO NE BI DOZVOLIO DA PRIHVATIM UCENU...
JAVA, STARI MOJ... BOJIM SE DA SMO OVOGA PUTA STVARNO PORAŽENI...
MGHR!
HMM...
ODLUKA JE DONETA, ALI NE PRE NEGO ŠTO FOTOKOPIRAM SADRŽINU KOVERTA...

ČAJNATAUN, KINESKA ČETVRT U NJUJORKU, NALAZI SE DUŽ GUSTO NASELJENOG KANAL STRITA, NA JUŽNOJ STRANI MENHETNA...
HONG TOW RESTAURANT
HONG TOW RESTAURANT
...NJEGOVI STANOVNICI SE NIKAD NISU UKLOPILI U NOVI NAČIN ŽIVOTA I SAČUVALI SU TRADICIJE DONETE IZ SVOJE ZEMLJE...
...OD ŠARENIH TRANSPARENATA PREKRIVENIH IDEOGRAMIMA, DO DNEVNIH LISTOVA NA KINESKOM JEZIKU, ŠTAMPANIH U GRADU, TRGOVINA I SAMOPOSLUGA KOJE PRODAJU ISKLJUČIVO KINESKE PROIZVODE...
...ČAK I ARHITEKTURA PODSEĆA NA ARHITEKTURU POSTOJBINE TAKO DA SU I SAVREMENE TELEFONSKE GOVORNICE PROJEKTOVANE TAKO DA LIČE NA MALE PAGODE...
HMGRR...
DA, TO JE TA...

HMM... SIGURAN SAM DA NAS SAD ORLI ILI NEKO OD NJEGOVIH POSMATRA IZ PRIKRAJKA...
...PITAM SE SAMO GDE SU SE MOGLI SAKRITI. U SVAKOM SLUČAJU...
...SAD JE TAJ PASJI SIN DOBIO SVE ŠTO JE ŽELEO, NADAM SE DA ĆE SE DRŽATI DATE REČI...
...JER, AKO SE DIJANI NESTO DESI, SVE PREOSTALE MI ČASOVE ŽIVOTA POSVETIĆU BORBI PROTIV NJEGA!
HMGRR... RGHRRR!
?

STO MU GROMOVA! BO-JIM SE DA ĆE TO BITI NEKI OD ORLIJEVIH LJUDI...
...AKO ODNESE KOVERAT, DIJANA JE OSUĐENA. JA...

PREDAO GA JE POLICAJCU... ŠTA ĆEMO SAD?
...MOŽDA ĆU MOĆI DA GA UBEDIM DA JE KOVERAT MOJ...
MISTERIJA JE POTRČAO PREMA POLICAJCU...
...ALI, UPRAVO U TOM TRENUTKU...
SKRREEK
PENJI SE, BRZO!
POŽURI!

WAH LOON
SZECHUAN
EXOTIC CHINESE FOOD
VROOOM
KO BI TO POMISLIO?!
OBOJICA SU BILI NJEGOVI LJUDI! TRIK DA BI ODVRATILI MOJU PAŽNJU.
HAJDEMO KUĆI, JAVA. HOĆU DA BUDEM PORED TELEFONA ŠTO JE PRE MOGUĆE.

KASNIJE...
DO VRAGA! JOŠ NIŠTA! TA BITANGA!
RIIIIC
MARTI... JA SAM... SLOBODNA SAM...
KAKVA SREĆA! GDE SE NALAZIŠ?

ISKRCALI SU ME U HARLEMU... OTPRILIKE NA ISTOM MESTU GDE SU ME I POKUPILI...
...DOBRO SAM. MOJA KOLA SU PARKIRANA TU, U BLIZINI. ZA POLA SATA BIĆU KOD TEBE.
MALO KASNIJE...
SKREK
DIJANA...
MARTI...
RGH! RGH!

DRAGI JAVA... POJMA NEMATE KAKO SAM SREĆNA ŠTO VAS OPET VIDIM OBOJICU...
SMOK
KAKO SE OSEĆAŠ, LJUBAVI?... DA LI TE JE ZLOSTAVLJAO ONAJ NITKOV?
NE BOJ SE, VRLO LEPO JE SA MNOM POSTUPAO. IZGLEDAO JE VEOMA ZADOVOLJAN...
...PROSTO NIJE MOGAO DA VERUJE DA JE POBEDIO MARTIJA MISTERIJU. PRETPOSTAVLJAM KAKO SI SE MORAO OSEĆATI, MARTI!...
KAKO SAM SE OSEĆAO? TO VIŠE NIJE VAŽNO. SREĆA JE DA SI TI TU ŽIVA I ZDRAVA...
ODUZEO MI JE JEDNO SENZACIONALNO OTKRIĆE. STRPIĆEMO SE. NEKA SAMO PRONAĐE TE SVOJE „GOSPODARE VREMENA“.

PROŠLO JE NEKOLIKO MESECI...
DIJANINA OTMICA VEĆ JE ZABORAVLJENA.
KORISTEĆI TAJ PERIOD RELATIVNOG MIRA, MARTI MISTERIJA SE POSVETIO LITERARNOM RADU...
...I ZAINTERESOVAO SE ZA JEDAN FANTASTIČAN SLUČAJ „ZAGAĐIVANJA" OD STRANE POLTERGAJSTA*...
DRAMATIČAN DOGAĐAJ SA RUKOPISOM I „GOSPODARIMA VREMENA" IZGLEDA POTPUNO ZABORAVLJEN...
*O TOME ĆETE USKORO SAZNATI NEŠTO VIŠE.
48

OSLO, NORVEŠKA...
PROLETNJE NEBO POLAKO SU ZASTIRALI VELIKI BELI OBLACI...
...TIPIČNI NAJAVLJIVAČI NEVREMENA...
I SNEGA...
...I STANOVNICI TOG NORDIJSKOG GRADA IZGLEDALI SU IZNENAĐENI TOM NEOBIČNOM POJAVOM.
49

...KOJI SU IPAK VESELO DOČEKALI KAO UOBIČAJENI KAPRIC VREMENA.
...SNEG JE NASTAVLJAO DA PADA... PREKRIO JE LIVADE TEK NEDAVNO OSLOBOĐENE ZIMSKOG LEDENOG POKRIVAČA.
...VELIČANSTVENE GLEČERE...
...HILJADE FJORDOVA...

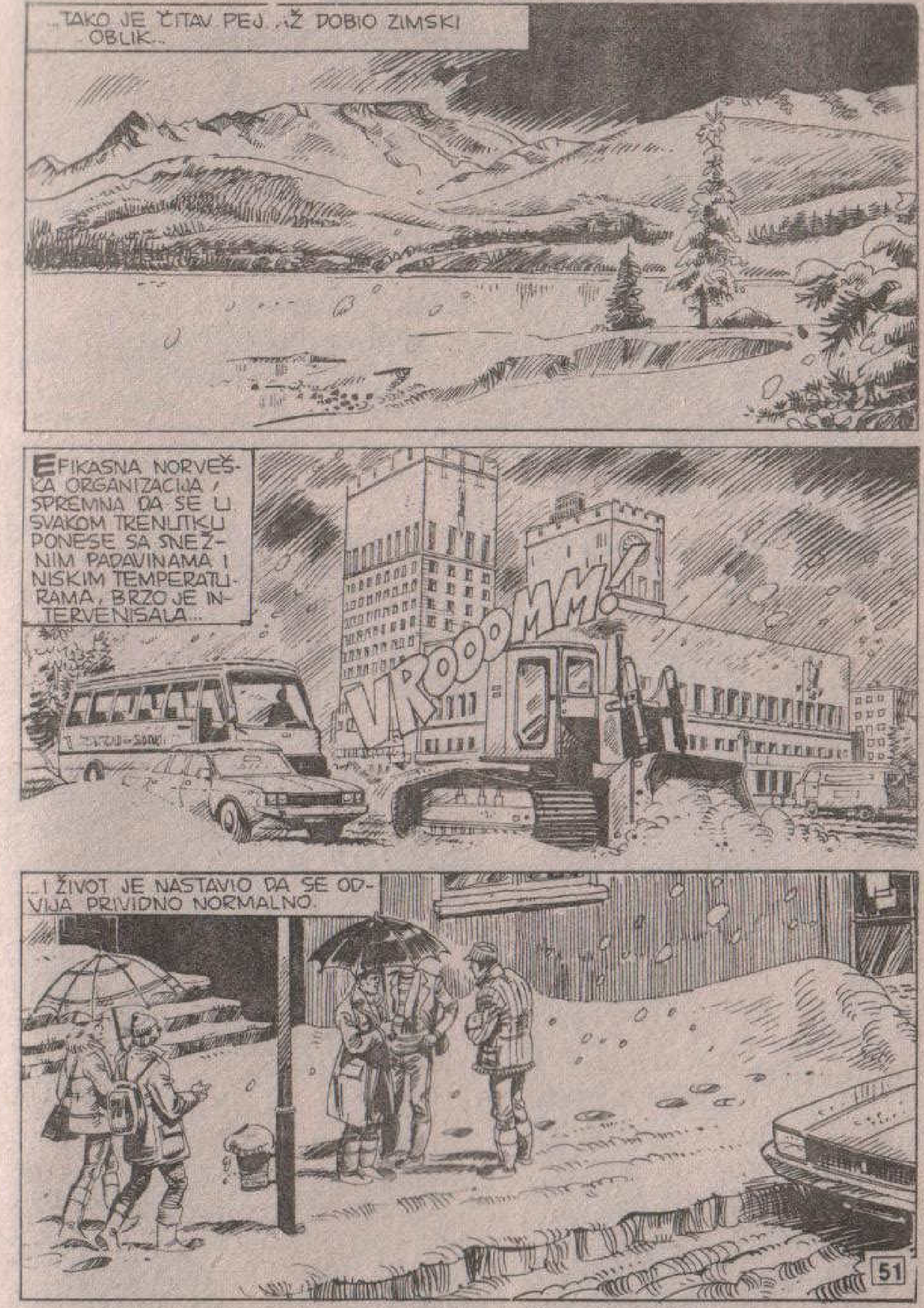
...TAKO JE ČITAV PEJ..Ž DOBIO ZIMSKI OBLIK...
EFIKASNA NORVEŠKA ORGANIZACIJA, SPREMNA DA SE U SVAKOM TRENUTKU PONESE SA SNEŽNIM PADAVINAMA I NISKIM TEMPERATURAMA, BRZO JE INTERVENISALA...
VROOOMM!
...I ŽIVOT JE NASTAVIO DA SE ODVIJA PRIVIDNO NORMALNO.

ALI, TU POJAVU NISU SVI MIRNO PRIHVATILI. U OVOJ ZGRADI NALAZI SE METEOROLOŠKA STANICA U OSLU...
A LJUDI OKUPLJENI ZA OVIM STOLOM PREDSTAVNICI SU RAZNIH METEOROLOŠKIH CENTARA IZ SVIH NORDIJSKIH ZEMALJA...
DRAGE KOLEGE...
KAO ŠTO VEĆ SIGURNO ZNATE, SVE ŠTO OVDE BUDE REČENO NE SME DA PROCURI I DOSPE DO UŠIJU ŠTAMPE.
...JASNO JE DA NEKO DRUGI MOŽE DA DOĐE DO ISTIH ZAKLJUČAKA, ALI NAŠ JE CILJ DA PANIKU ODLOŽIMO ZA ŠTO JE MOGUĆE KASNIJI PERIOD...

PANIKU KOJA BI, KOD TRENUTNOG STANJA NAUKE, BILA JEDINO SAMA SEBI CILJ...
...ZAISTA, AKO SNEG NE PRESTANE DA PADA, U NAJKRAĆEM VREMENU ŠTETE ĆE BITI NEPOPRAVLJIVE...
SITUACIJA JE, DAKLE, OZBILJNA. TO SAM I PRETPOSTAVLJAO...
...JA BIH REKAO VIŠE NEGO OZBILJNA, ONA JE OČAJNA. OVE SNEŽNE PADAVINE VAN SEZONE USPORAVAJU JEDNU SUŠTINSKU POJAVU ZA OPSTANAK NORDIJSKIH ZEMALJA...
...OTAPANJE LEDA KOJI SE OBRAZOVAO TOKOM ZIME. IZVELI SMO NEKE PRORAČUNE...

AKO SNEG I MRAZ NE PRESTANU U ROKU OD STO TRIDESET OSAM ČASOVA, NASTUPIĆE „MALO ZALEĐIVANJE“.
SVI ZNATE O ČEMU SE RADI, ALI IPAK ĆU VAS PODSETITI. DRUGI SLOJ SNEGA I LEDA SPREČIĆE DA SE PRVI ISTOPI...
...A SUNČEVA TOPLOTA NEĆE BITI DOVOLJNA DA POTPUNO ISTOPI DRUGI SLOJ-TAKO ĆE SE PRVI PRETVORITI U „VEČITI LED“...
...TE, PRILIKOM SLEDEĆE SNEŽNE PADAVINE, I DEO IZNAD TOG PRVOG SLOJA POSTAĆE VEČITI LED I TAKO DALJE, POSLE SVAKE SNEŽNE PADAVINE...
...PORED ŠTETE NANETIH OBLASTIMA DIREKTNO OBUHVAĆENIM OVOM POJAVOM, PRISUSTVO NOVIH GLEČERA STVORIĆE HLADNU ZONU KOJA ĆE IZMENITI PRAVAC VETROVA...
NE RAČUNAJUĆI NOVE INDEKSE ODBIJANJA SUNČEVE SVETLOSTI DO KOJIH ĆE DOĆI U TOJ ZONI: 85% SUNČEVE SVETLOST ODBIĆE SE U SVEMIR USLED ČEGA ĆE VAZDUH NAD POVRŠINOM OSTATI LEDEN...

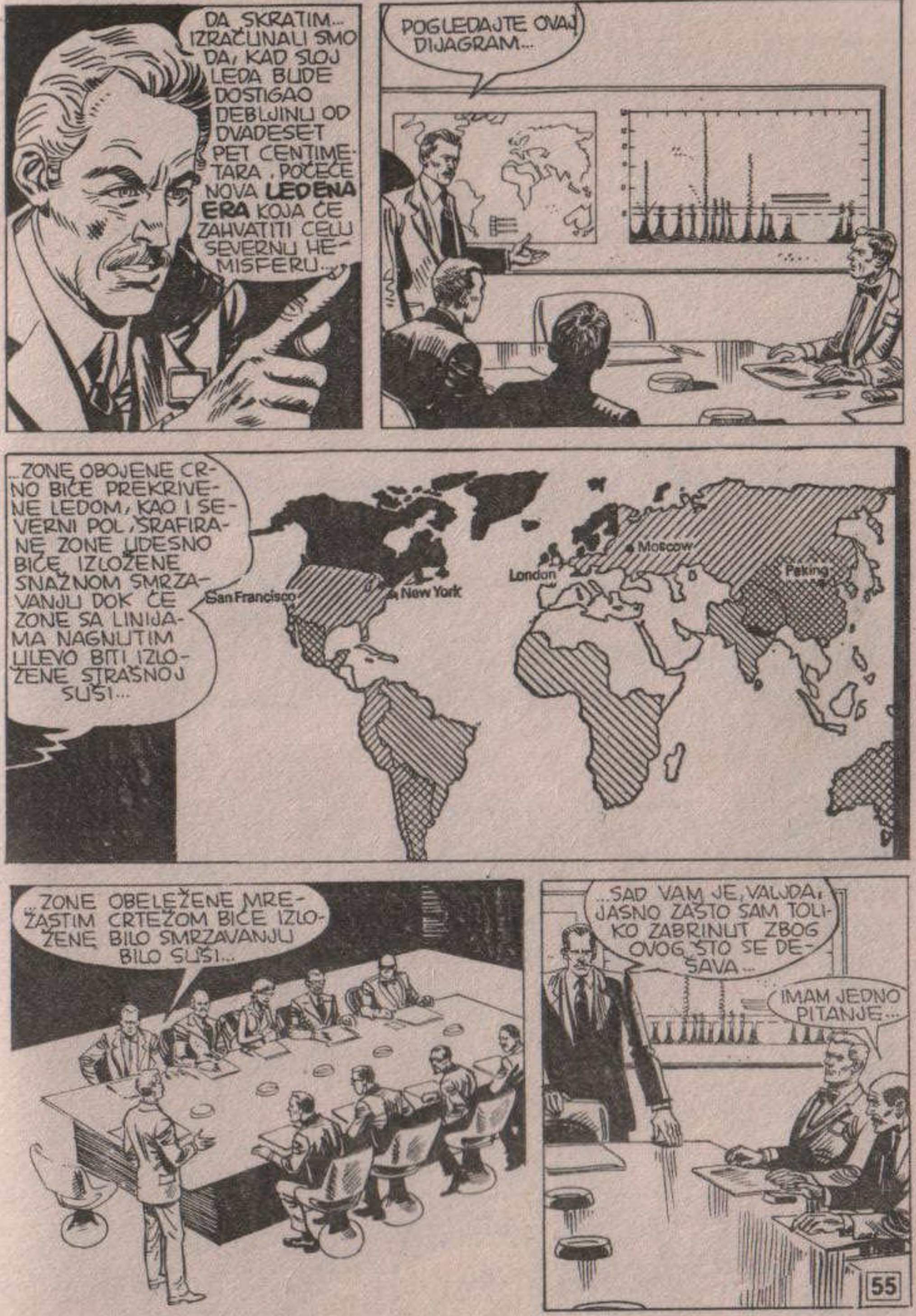
DA SKRATIM... IZRAČUNALI SMO DA, KAD SLOJ LEDA BUDE DOSTIGAO DEBLJINU OD DVADESET PET CENTIMETARA, POČEĆE NOVA LEDENA ERA KOJA ĆE ZAHVATITI CELU SEVERNU HEMISFERU...
POGLEDAJTE OVAJ DIJAGRAM...
...ZONE OBOJENE CRNO BIĆE PREKRIVENE LEDOM, KAO I SEVERNI POL; ŠRAFIRANE ZONE UDESNO BIĆE IZLOŽENE SNAŽNOM SMRZAVANJU DOK ĆE ZONE SA LINIJAMA NAGNUTIM ULEVO BITI IZLOŽENE STRAŠNOJ SUŠI...
San Francisco
New York
London
Moscow
Peking
...ZONE OBELEŽENE MREŽASTIM CRTEŽOM BIĆE IZLOŽENE BILO SMRZAVANJU BILO SUŠI...
...SAD VAM JE, VALJDA, JASNO ZAŠTO SAM TOLIKO ZABRINUT ZBOG OVOG ŠTO SE DEŠAVA...
IMAM JEDNO PITANJE...

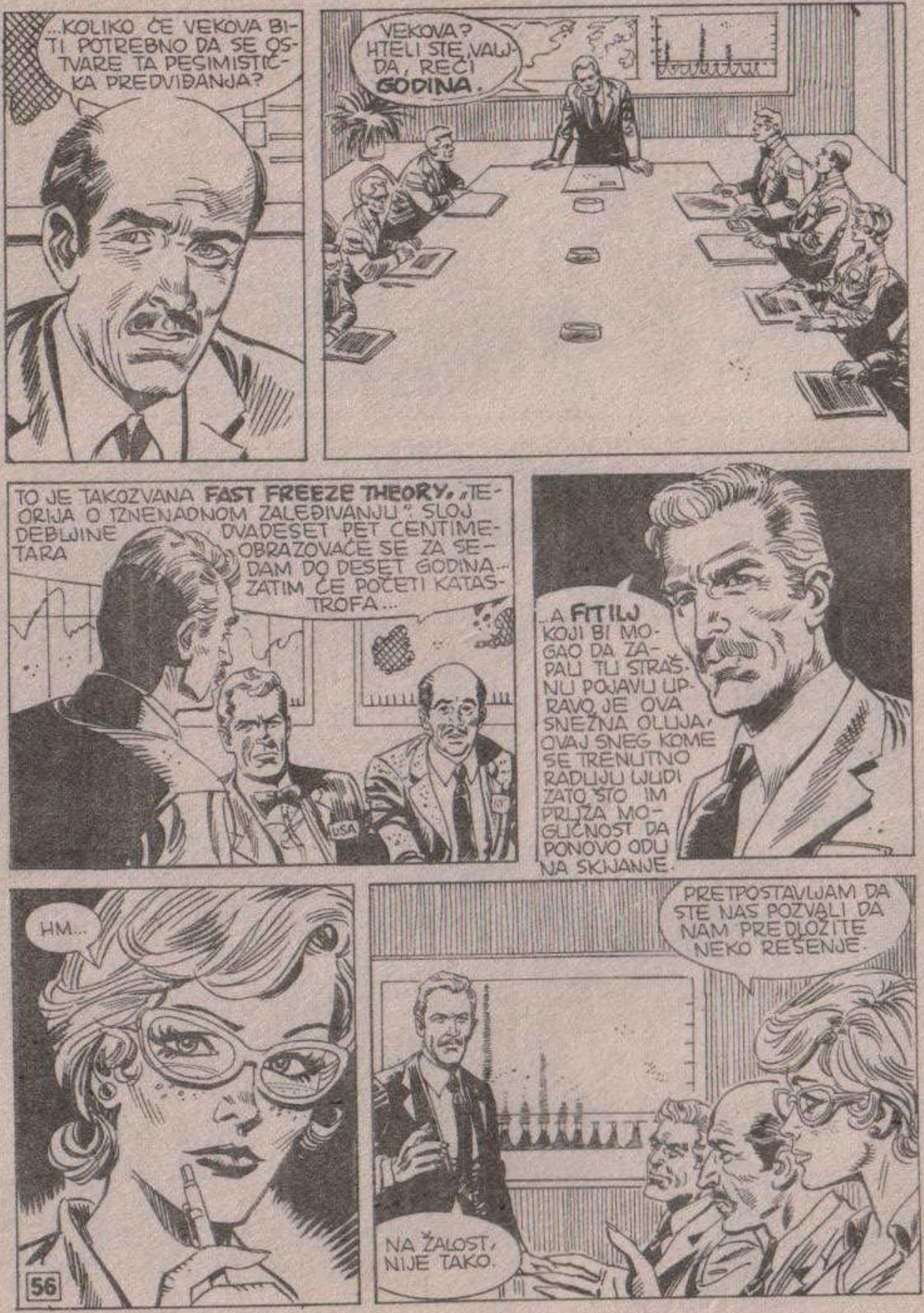
...KOLIKO ĆE VEKOVA BITI POTREBNO DA SE OSTVARE TA PESIMISTIČKA PREDVIĐANJA?
VEKOVA? HTELI STE, VALJDA, REĆI **GODINA**.
TO JE TAKOZVANA **FAST FREEZE THEORY**, „TEORIJA O IZNENADNOM ZALEĐIVANJU". SLOJ DEBLJINE DVADESET PET CENTIMETARA OBRAZOVAĆE SE ZA SEDAM DO DESET GODINA... ZATIM ĆE POČETI KATASTROFA...
...A **FITILJ** KOJI BI MOGAO DA ZAPALI TU STRAŠNU POJAVU UPRAVO JE OVA SNEŽNA OLUJA, OVAJ SNEG KOME SE TRENUTNO RADUJU LJUDI ZATO ŠTO IM PRUŽA MOGUĆNOST DA PONOVO ODU NA SKIJANJE.
HM...
PRETPOSTAVLJAM DA STE NAS POZVALI DA NAM PREDLOŽITE NEKO REŠENJE.
NA ŽALOST, NIJE TAKO.

OVAJ SNEG JE DOŠAO SUVIŠE IZNENADA DA BISMO IMALI VREMENA DA LANSIRAMO **EHO** OPREMLJEN U TU SVRHU...
HTELI STE REĆI...
HTEO SAM REĆI SATELIT **EHO** KOJI BI SVOJE PARABOLIČNO OGLEDALO USMERIO PREMA POGOĐENIM ZONAMA...
...TO BI MOGLO DA SPREČI OBRAZOVANJE LEDA. KAŽEM „MOGLO" ZATO ŠTO BI DOMET OGLEDALA BIO KRAJNJE LOKALIZOVAN I, VEROVATNO, BI DOŠLO DO DEKOMPENZACIJA...
RAZLOG ZBOG KOG SAM VAS SAZVAO JE POZIV DA OTKRIJEMO UZROKE OVOJ POJAVI. AKO NJIH OTKLONIMO-POD PRETPOSTAVKOM DA SE DAJU OTKLONITI-MOŽDA ĆEMO IZBEĆI ONO NAJGORE...
POSTOJE LI NEKE PRETPOSTAVKE U VEZI SA UZROCIMA?

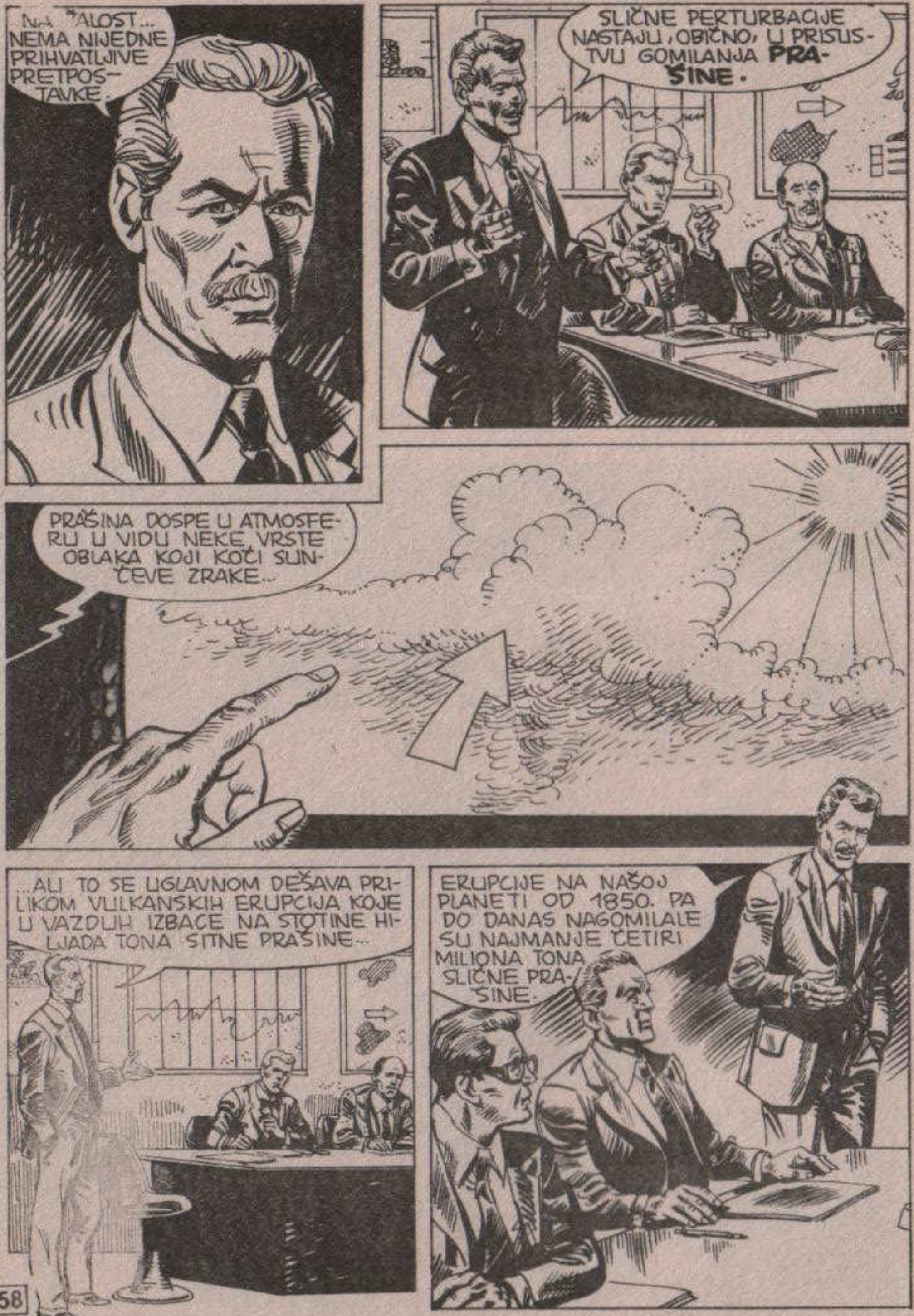

...NA ŽALOST... NEMA NIJEDNE PRIHVATLJIVE PRETPOSTAVKE...
SLIČNE PERTURBACIJE NASTAJU, OBIČNO, U PRISUSTVU GOMILANJA PRAŠINE.
PRAŠINA DOSPE U ATMOSFERU U VIDU NEKE VRSTE OBLAKA KOJI KOČI SUNČEVE ZRAKE...
...ALI TO SE UGLAVNOM DEŠAVA PRILIKOM VULKANSKIH ERUPCIJA KOJE U VAZDUH IZBACE NA STOTINE HILJADA TONA SITNE PRAŠINE...
ERUPCIJE NA NAŠOJ PLANETI OD 1850. PA DO DANAS NAGOMILALE SU NAJMANJE ČETIRI MILIONA TONA SLIČNE PRAŠINE.

MEĐUTIM, TOKOM POSLEDNJIH MESECI NIJE BILO NIKAKVE ERUPCIJE, ŠTO OVU POJAVU ČINI POSEBNO TAJANSTVENOM...
Amount of dust due to human activities
Estimated 120 years mean value of stratospheric dust 4 million tons
20
10
0
1890
1900
1910
1920
1930
1940
1950
1960
1970
A ZAR SE NE BI MOGLO RADITI O PRAŠINI KOJU ČOVEK PROIZVODI?
TO JE MOGUĆE. SVE DO 1930. PROZIRNOST ZEMALJSKE ATMOSFERE NIJE BILA POSEBNO UGROŽENA UTICAJIMA LJUDSKIH AKTIVNOSTI...
...ZATIM SU IZNAD INDIJE, CENTRALNE AMERIKE I BRAZILA POČELI DA SE OBRAZUJU VELOVI PRAŠINE STVORENE NOVIM NAČINIMA OBRADE ZEMLJE.
...U MNOGIM SLUČAJEVIMA, ZAISTA, ZEMLJIŠTE JE DOBILO KARAKTERISTIKE PUSTINJE, A PUSTINJSKA PRAŠINA SE OBIČNO TALOŽI U ATMOSFERI...

* SVETSKA ZDRAVSTVENA ORGANIZACIJA

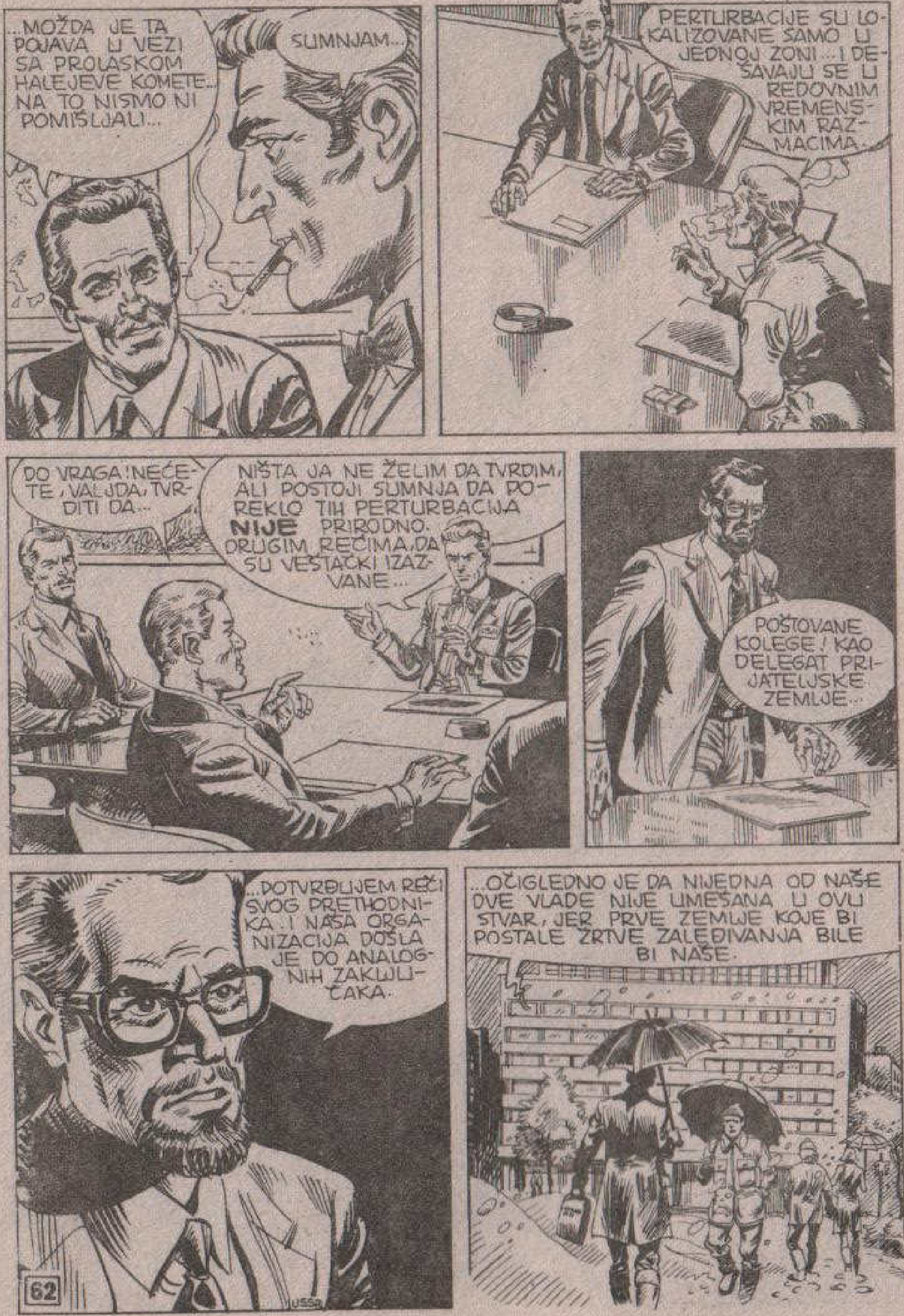
...MOŽDA JE TA POJAVA U VEZI SA PROLASKOM HALEJEVE KOMETE... NA TO NISMO NI POMIŠLJALI...
SUMNJAM...
PERTURBACIJE SU LOKALIZOVANE SAMO U JEDNOJ ZONI... I DEŠAVAJU SE U REDOVNIM VREMENSKIM RAZMACIMA.
DO VRAGA! NEĆETE, VALJDA, TVRDITI DA...
NIŠTA JA NE ŽELIM DA TVRDIM, ALI POSTOJI SUMNJA DA POREKLO TIH PERTURBACIJA **NIJE** PRIRODNO. DRUGIM REČIMA, DA SU VEŠTAČKI IZAZVANE...
POŠTOVANE KOLEGE! KAO DELEGAT PRIJATELJSKE ZEMLJE...
...POTVRĐUJEM REČI SVOG PRETHODNIKA. I NAŠA ORGANIZACIJA DOŠLA JE DO ANALOGNIH ZAKLJUČAKA.
...OČIGLEDNO JE DA NIJEDNA OD NAŠE DVE VLADE NIJE UMEŠANA U OVU STVAR, JER PRVE ZEMLJE KOJE BI POSTALE ŽRTVE ZALEĐIVANJA BILE BI NAŠE.

DA... ALI KAKAV JE ONDA ZAKLJUČAK?!
SVE OVO JE NEOBJAŠNJIVO. PRI MOGUĆNOSTIMA KOJIMA NAUKA ZASAD RASPOLAŽE, NE POSTOJE APARATI KOJI SU U STANJU DA **KONTROLIŠU VREME.**
TO SMO VEROVALI DO PRE NEKI DAN. MEĐUTIM...
...MEĐUTIM, NEKI PODACI SU DOVOLJNO JASNI...

OSLO...
PROŠLO JE STO TRIDESET ČASOVA OD DRAMA-TIČNOG SUSRETA PREDSTAVNIKA METEORO-LOŠKIH SLUŽBI IZ ČITAVOG SVETA...
...LJUDI SU ZABRINUTO POGLEDALI U NEBO. SNEG KAO DA NIJE MISLIO DA PRESTANE...
...STVARAO JE ZASTRAŠUJUĆE VI-SOKE NANOSE...
...KOJI SU SE SMRZAVALI TAKO DA SU I SNAŽNE MAŠINE OSTALE NEMOĆNE.

NEMA ZNAKOVA DA ĆE DA PRES-TANE.
...A NIKO NIJE NAŠAO NEKO ZADOVOLJAVAJUĆE REŠENJE. PRAKTIČNO STOJIMO VEZA-NIH RUKU.
DONOSIM VAM JEDNU HITNU VEST.
!
ZAISTA NEVERO-VATNO! PROČITAJTE...
?
MM-39

ŠTA JE?! NEMOJTE NAM KIDATI ŽIVCE, DOKTORE HANSENE.
ODMAH ĆU DA VAM PROČITAM...
„NADLEŽNIM ORGANIMA. KOPIJE OVE PORUKE RAZASLATE SU RUKOVODIOCIMA METEOROLOŠKIH CENTARA PO CELOM SVETU."
„DRAGE KOLEGE, KAO ŠTO STE, BEZ SUMNJE, SIGURNO UTVRDILI, KROZ NEKOLIKO ČASOVA POČEĆE MALO ZALEĐIVANJE..."
„...NE NAMERAVAM DA VAM PRIČAM O NJEGOVIM POSLEDICAMA, KOJE VI ZNATE BOLJE OD MENE. PRETPOSTAVLJAM DA STE TRAGALI ZA MOGUĆIM UZROČNICIMA OVOGA ŠTO SE UPRAVO DOGAĐA I SIGURAN SAM DA NISTE DOŠLI NI DO KAKVOG ZAKLJUČKA".
HEJ...
OVO JE ŠALA... OVO MORA DA JE NEUKUSNA ŠALA NEKOG NAŠEG KOLEGE...
ČEKAJTE...
„SKORO SAM SIGURAN DA STE ZAPAZILI MAGNETSKE ANOMALIJE IZNAD ZONE ZAHVAĆENE NEVREMENOM: ANOMALIJE KOJE, MEĐUTIM, NISTE USPELI DA OBJASNITE."

„TE ANOMALIJE ĆE PRESTATI PET SATI PRE KRAJNJEG ROKA USLED KOGA BI ZALEĐIVANJE POSTALO NEIZBEŽNO. JEDAN SAT PRE KRAJA ROKA SNEG ĆE PRESTATI DA PADA."
„VI, BEZ SUMNJE, ZNATE ŠTA SVE TO ZNAČI. A TO JE DA JE VAŠ LJUBAZNI SAGOVORNIK U STANJU DA KONTROLIŠE VREME ONAKO KAKO SE NJEMU SVIĐA..."
„...NARAVNO, SLOBODNI STE DA POMISLITE DA JE SVE OVO ŠALA. MOŽE BITI DA ĆETE, KAD PERTURBACIJA BUDE PRESTALA ISTO TAKO TAJANSTVENO KAO ŠTO JE I POČELA, POŽELETI DA SVE PROTUMAČITE PLODOM NEVEROVATNOG NIZA KOMBINACIJA".
„...TAKO, JOŠ PRE VEČERI, IMAĆETE JOŠ JEDNU POTVRDU. ZATIM ĆETE DOBITI VESTI OD MENE. DO SKOROG VIĐENJA: GOSPODAR OLUJA."
NO, ŠTA KAŽETE? ZAR OVO NIJE DA IZLUDIŠ?
„GOSPODAR OLUJA"... NARAVNO: TO JE LUDOST...

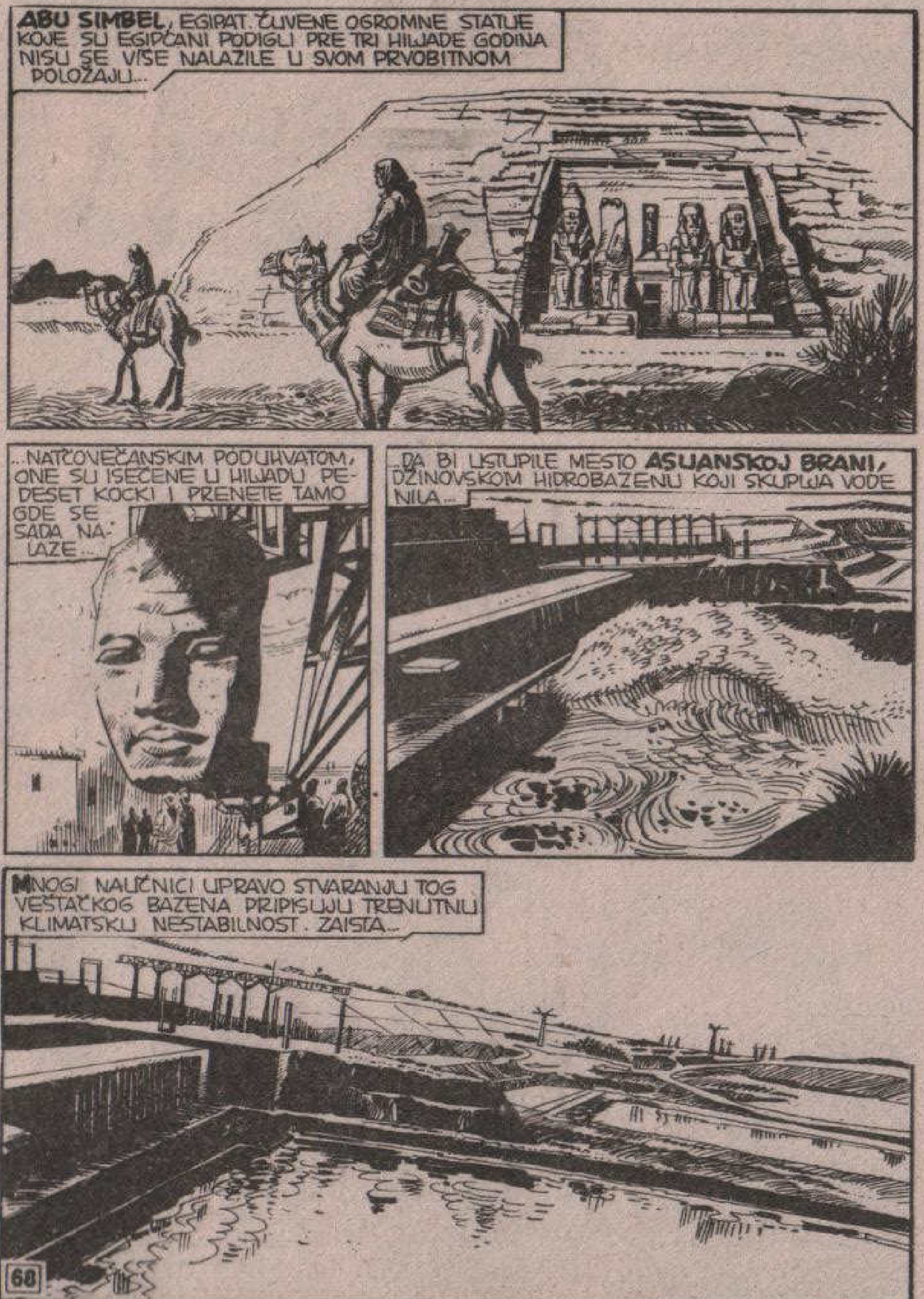
ABU SIMBEL, EGIPAT. ČUVENE OGROMNE STATUE KOJE SU EGIPĆANI PODIGLI PRE TRI HILJADE GODINA NISU SE VIŠE NALAZILE U SVOM PRVOBITNOM POLOŽAJU...
...NATČOVEČANSKIM PODUHVATOM, ONE SU ISEČENE U HILJADU PEDESET KOCKI I PRENETE TAMO GDE SE SADA NALAZE...
...DA BI USTUPILE MESTO ASUANSKOJ BRANI, DŽINOVSKOM HIDROBAZENU KOJI SKUPLJA VODE NILA...
MNOGI NAUČNICI UPRAVO STVARANJU TOG VEŠTAČKOG BAZENA PRIPISUJU TRENUTNU KLIMATSKU NESTABILNOST. ZAISTA...
68

...IZNENADNA POJAVA JEZERA NA MESTU GDE ONO NIKAD NIJE POSTOJALO VEROVATNO JE POREMETILA ČITAV EKOSISTEM TE ZONE.
KO ZNA... MOŽDA JE UPRAVO ZBOG DEKOMPENZACIJA KOJA JE IZAZVALA ASUANSKA BRANA GRAD TIMBUKTU UKLJEŠTEN U NEZADRŽIVOM PEŠČANOM ZAGRLJAJU...
PREMA TOME, NIJE TEŠKO ZAMISLITI KAKVE BI POREMEĆAJE KLIMATSKE SITUACIJE MOGLA DA IZAZOVE IZNENADNA I NEPREDVIĐENA...
...KIŠA!?
69

PLJUSAK!
SKLONI-
MO SE!
ZNAO SAM TO! KAD SAM NA ODMORU UVEK PADA KIŠA!
OVO JE NEVEROVATNO. OBLACI SU SE FORMIRALI ZA NEKOLIKO MINUTA.
PLJUSAK JE BIO TAKO SNAŽAN DA JE PUSTINJSKI PESAK PRET-
VORIO U BLATO...

NA ASUANSKOJ BRANI BRZO SU OTVO-
RILI ISPUSTE...
...DA BI ODRŽALI NIVO VEŠTAČKOG JEZERA.
...ZATIM, TAČNO POSLE TRI SATA, KIŠA JE IZNENADA PRESTALA.
„...A METEOROLOZI NISU BILI U STANJU DA OBJASNE UZ-
ROKE TOJ POJAVI...”
...OVO JE BIO JOŠ JEDAN KAPRIC VREMENA. PODSETIMO SE SAMO DA JE JEDNA SNEŽNA OLUJA U NEVREME PRAKTIČ-
NO BILA BLOKIRALA GRAD OSLO I DOBAR DEO NORVEŠKE...
CBS WORLD NEWS

...U VEZI S TIM, INTERVJUISALI SMO METEOROLOGA KARLA CIMERMANA KOJI...
POLUDELO VREME, TERORIZAM, MEĐUNARODNA NAPETOST. NI VEČERAS NEMA NIČEG NOVOG...
KONSTATUJEM DA IZ DANA U DAN POSTAJEM SVE CINIČNIJI! LAKU NOĆ, JAVA...
HMGHH....
...NE ZNAM ZAŠTO, ALI NEŠTO ME JE IZNERVIRALO. NADAM SE DA ĆU SE PROBUDITI BOLJE RASPOLOŽEN.

N.M.C. (NACIONALNI METEOROLOŠKI CENTAR)...
OVO JE NEMOGUĆE... NIKO VIŠE NIJE U STANJU DA KONTROLIŠE VREME.
...MEĐUTIM, TAKO JE. POGLEDAJTE FOTOGRAFIJE METEOSATA LENDSATA
NE VIDIM NIŠTA NENORMALNO. NIŠTA ŠTO BI DOZVOLJAVALO PREDVIĐANJE SLIČNE POJAVE...
...SATELIT JU JE SNIMIO NEKOLIKO SATI PRE OVE PADAVINE. SVE IZGLEDA SAVRŠENO U REDU.
...A OVO VAM JE OROGRAFSKI SNIMAK SPOT* SISTEMOM. NI U OVOM SLUČAJU NEMA NIKAKVE SUŠTINSKE PROMENE.
...TEORIJSKI KIŠA NE BI MOGLA DA PADNE. MEĐUTIM, JEDNO JE SIGURNO: MI SMO IMALI PLJUSAK!
* DOKAZNI SISTEM OSMATRANJA TERITORIJE.

...NASTOJIMO DA REKONSTRUIŠEMO PONAŠANJE RAZNIH SLOJEVA ATMOSFERE NA TRODIMENZIONALNOM MODELU ALI, KAKO NAM SE ČINI, NIŠTA NE MOŽEMO DA SHVATIMO...
U PRAVU STE. NIJE POŠTOVAN NIJEDAN OD UOBIČAJENIH MEHANIZAMA...
HM... VI, DAKLE, MISLITE DA...
...DA TIP KOJI SE POTPISUJE GOSPODAR VREMENA NIJE LUDAK...
...KIŠA NAD ABU SIMBELOM JE DOKAZ KOJI NAM JE OBEĆAO. PITAM SE ŠTA ĆE SAD DA SE DESI...
PROFESORE...
PORUKA ZA VAS... STIGLA JE U OVOM TRENUTKU.

NJUJORK...
R-R-RUMBLE
GLEDAJTE!
!
NE... NIJE MOGUĆE!
HA HA HA
HA HA HA HAHA

HA HA HA HA HA
OH, UŽASA!
SAN... BIO JE TO SAMO STRAŠAN SAN. SAD ZNAM ŠTA ME JE TO SINOĆ UZNEMIRILO.
...ONA VEST NA TELEVIZIJI... VREME KOJE JE SASVIM POLUDELO!

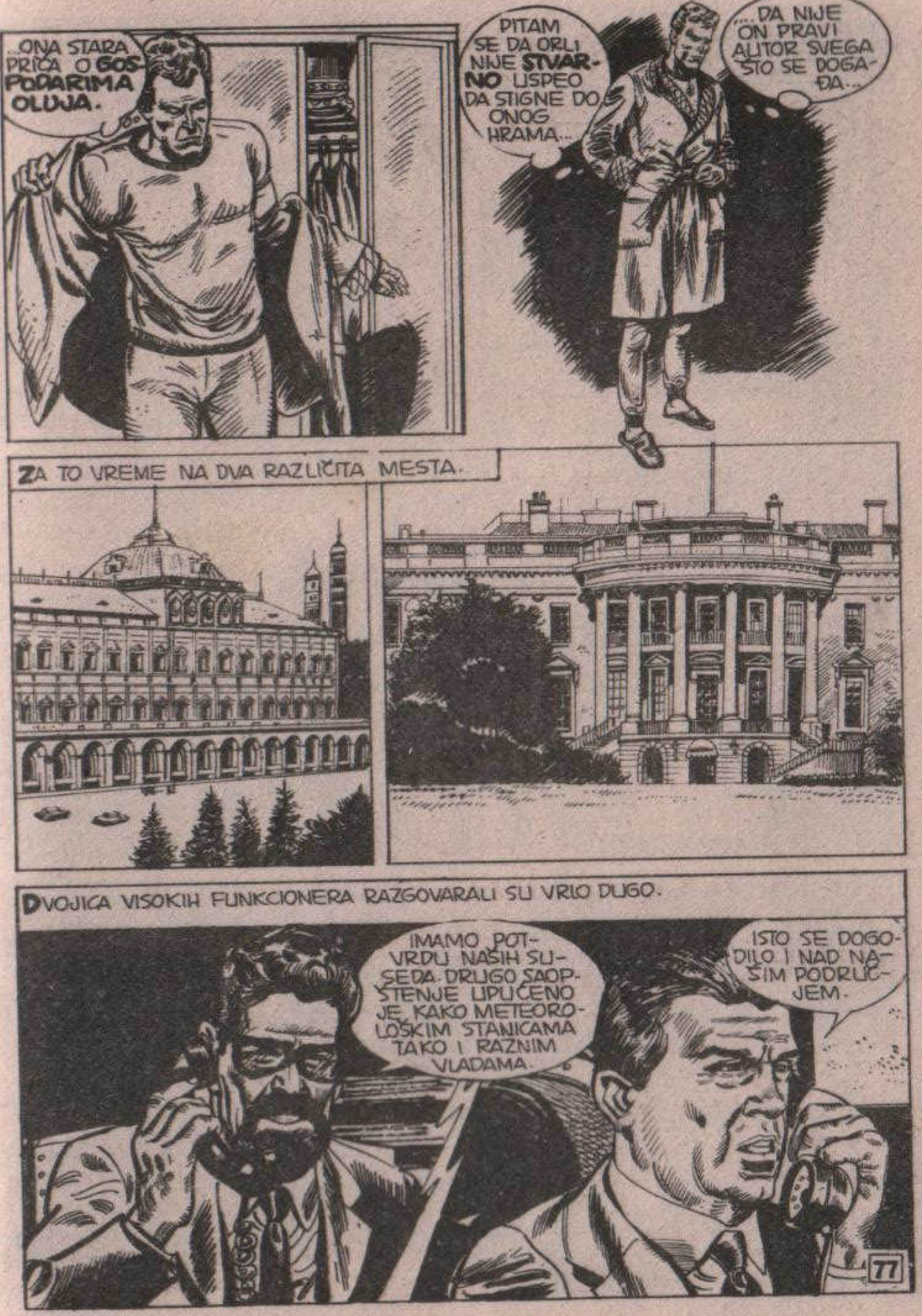
...ONA STARA PRIČA O GOSPODARIMA OLUJA.
PITAM SE DA ORLI NIJE STVARNO USPEO DA STIGNE DO ONOG HRAMA...
...DA NIJE ON PRAVI AUTOR SVEGA ŠTO SE DOGAĐA...
ZA TO VREME NA DVA RAZLIČITA MESTA.
DVOJICA VISOKIH FUNKCIONERA RAZGOVARALI SU VRLO DUGO.
IMAMO POTVRDU NAŠIH SUSEDA. DRUGO SAOPŠTENJE UPUĆENO JE, KAKO METEOROLOŠKIM STANICAMA TAKO I RAZNIM VLADAMA.
ISTO SE DOGODILO I NAD NAŠIM PODRUČJEM.

„DOKAZAO SAM VAM DA SAM U STANJU DA KONTROLIŠEM VREME. AKO ŽELITE DA IZBEGNETE ZALEĐIVANJE, DOVOLJNO ĆE BITI DA UDOVOLJITE MOJIM ZAHTEVIMA."
„JA PREDLAŽEM STVARANJE NOVE DRŽAVE KOJA BI BILA SASVIM DRUGAČIJA OD BILO KOJE POSTOJEĆE I ZVALA BI SE NOVA ATLANTIDA."
„CEO SVET BI GARANTOVAO BEZBEDNOST NOVOJ ATLANTIDI I SVE DOBROSTOJEĆE ZEMLJE BI JE NOVČANO POMOGLE, ZATIM BI U NJU BILI POSLATI STRUČNJACI IZ SVIH SVETSKIH ZEMALJA."
„SVI MOJI ZAHTEVI MORAJU BITI ISPUNJENI U ROKU OD SEDAM DANA... TAČNO U ROKU OD STO ŠEZDESET OSAM SATI POČEĆE NOVA SNEŽNA OLUJA."
„...ZAKLJUČUJEM POSLEDNJIM PRIJATELJSKIM SAVETOM. POŽURITE! OVO PISMO STIGLO JE U MNOGE RUKE I USKORO ĆE VEST DA PROCURI I IZAZOVE PANIKU. GOSPODAR OLUJA."
...TO JE ISTA PORUKA: OČIGLEDNO SE RADI O NEKOM LUDAKU!
78

...ZAISTA. NO, BEZ OBZIRA, RADILO SE O LUDAKU ILI NE, PRAKTIČNO NEMOGUĆE NAM JE DA PRISTANEMO NA NJEGOVE ZAHTEVE. KAKO JE SAMO MOGAO DA NE UVIDI DA TRAŽI NEŠTO POTPUNO NEIZVODLJIVO...
...TO JE „FAKTOR 5".
FAKTOR 5?
DA. NEŠTO ČEGA SMO SE PLAŠILI... A ŠTO SE, NA ŽALOST, DESILO. POSTOJE MNOGE ZEMLJE KOJE SU TEHNIČKI VRLO JAKE I KOJE RASPOLAŽU I JAKIM ORUŽJEM.
ZEMLJE KOJIMA, ČESTO, UPRAVLJAJU FANATICI, KOJI SU U STANJU DA ZBOG SVOJIH SULUDIH IDEJA DA UNIŠTE KOGA HOĆE...
...PA IPAK, UPRKOS SVEMU, I NAJGORE KRIZE SAVLADANE SU...
U ODSUDNOM TRENUTKU, NITI FANATICI NISU IMALI SMELOSTI DA STAVE NA KOCKU OPSTANAK ČITAVE PLANETE.
ZAŠTO TO NISU URADILI? IZ STRAHA OD POSLEDICA ZA VLASTITI NAROD, DA NE BI UŠLI U ISTORIJU KAO UNIŠTITELJI SVETA ILI, JEDNOSTAVNIJE, ZBOG PRISUSTVA UKORENJENIH „KOČNICA" KOJE SU IH SPREČILE DA POČNE TAKO MONSTRUOZAN ČIN...
79

„FAKTOR 5" PREDVIĐA MOGUĆNOST DA POSTOJI JEDNA OSOBA KOJA BOLUJE OD MANIJE VELIČINE, A LIŠENA JE TAKVIH SKRUPULA. PRIRODNO, DOSTA JE NEVEROVATNO DA BI JEDNA TAKVA INDIVIDUA MOGLA DA SE DOČEPA TAKVOG POLOŽAJA DA RASPOLAŽE ORUŽJEM KOJE JE U STANJU DA UNIŠTI CIVILIZACIJU...
...ALI, DA BI SE ODSEKLA GLAVA BIKU STVOREN JE KONTROLNI APARAT KOJI ONEMOGUĆAVA **POJEDINCA** DA IZAZOVE SMAK SVETA...
...DRUGIM REČIMA, KAD BISMO JA ILI VI POLUDELI, NE BISMO BILI U MOGUĆNOSTI DA PRITISNEMO FAMOZNO DUGME TOLIKO DRAGO AUTORIMA NAUČNE FANTASTIKE...
SAD SE „FAKTOR 5" OSTVARIO! JEDAN MITOMAN RASPOLAŽE **IZUZETNO MOĆNIM** A **NEPOZNATIM** ORUŽJEM...
ON, U STVARI, ZAHTEVA KONTROLU OBLASTI KOJE PROIZVODE ORUŽJE, DRUGIM REČIMA, ZEMALJA KOJE SU U STANJU DA **KONTROLIŠU** OSTALI SVET...

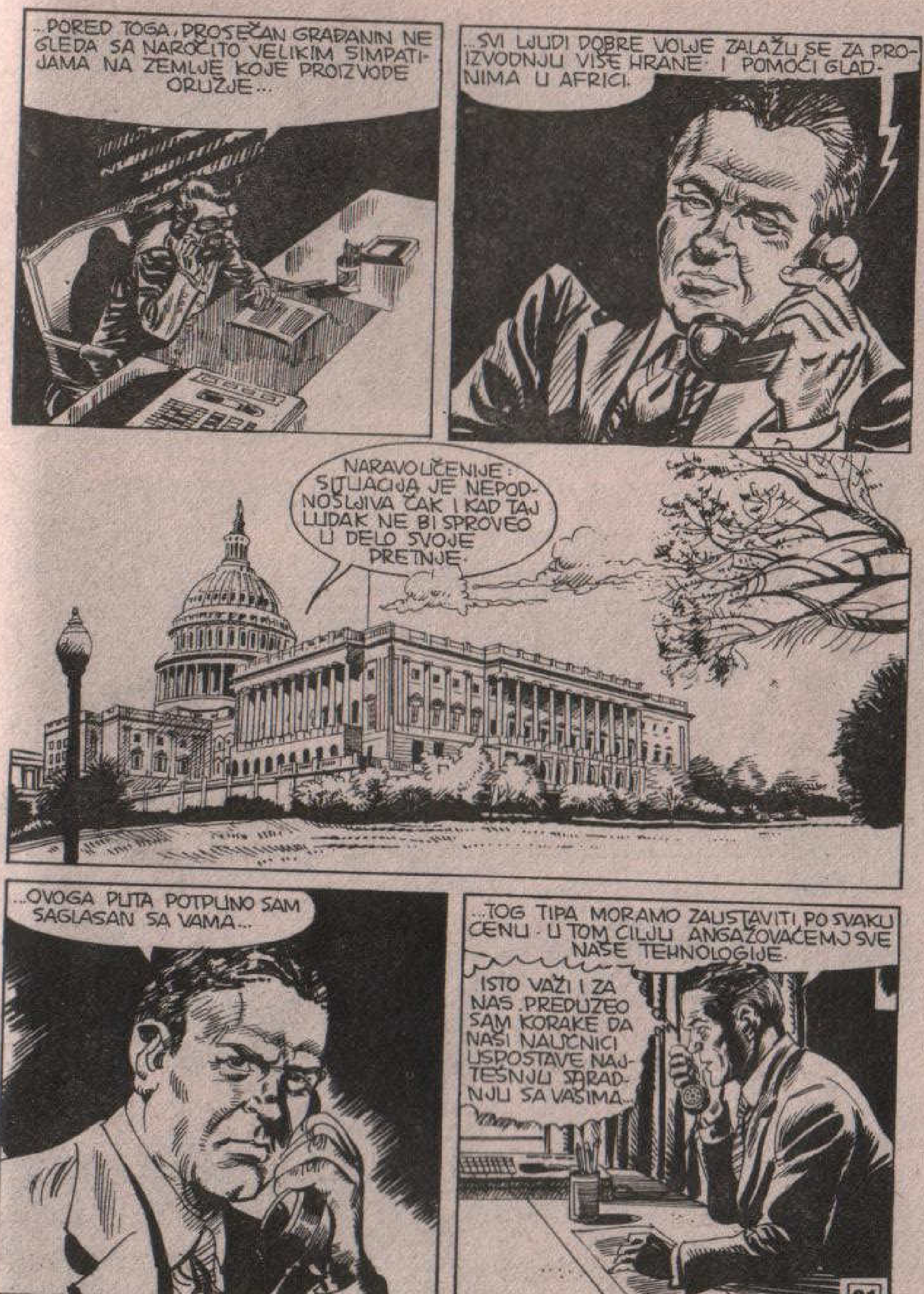
...PORED TOGA, PROSEČAN GRAĐANIN NE GLEDA SA NAROČITO VELIKIM SIMPATIJAMA NA ZEMLJE KOJE PROIZVODE ORUŽJE...
...SVI LJUDI DOBRE VOLJE ZALAŽU SE ZA PROIZVODNJU VIŠE HRANE I POMOĆI GLADNIMA U AFRICI.
NARAVOUČENIJE: SITUACIJA JE NEPODNOŠLJIVA ČAK I KAD TAJ LUDAK NE BI SPROVEO U DELO SVOJE PRETNJE.
...OVOGA PUTA POTPUNO SAM SAGLASAN SA VAMA...
...TOG TIPA MORAMO ZAUSTAVITI PO SVAKU CENU. U TOM CILJU ANGAŽOVAĆEMO SVE NAŠE TEHNOLOGIJE.
ISTO VAŽI I ZA NAS. PREDUZEO SAM KORAKE DA NAŠI NAUČNICI USPOSTAVE NAJTEŠNJU SARADNJU SA VAŠIMA...

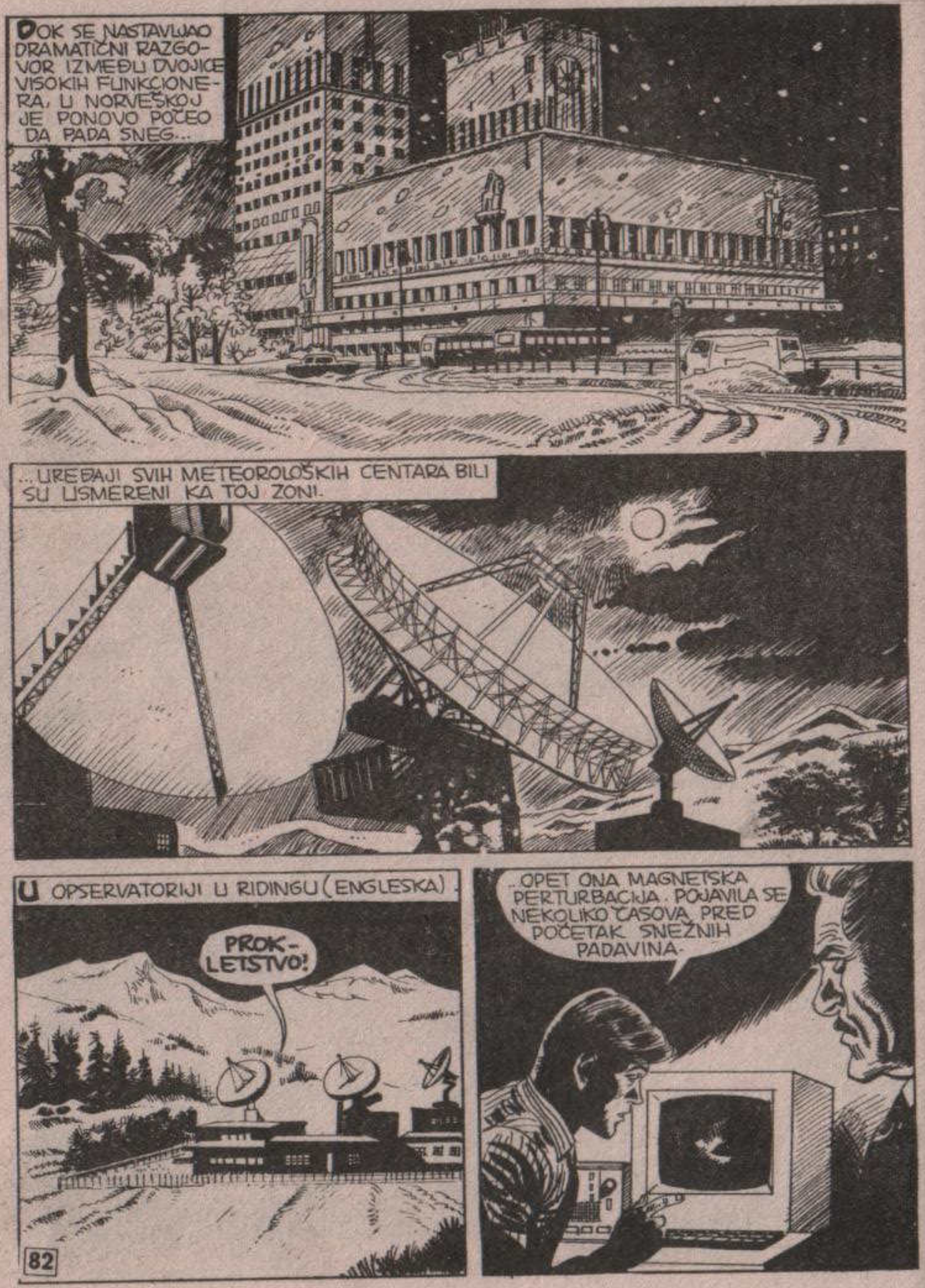
DOK SE NASTAVLJAO DRAMATIČNI RAZGOVOR IZMEĐU DVOJICE VISOKIH FUNKCIONERA, U NORVEŠKOJ JE PONOVO POČEO DA PADA SNEG...
...UREĐAJI SVIH METEOROLOŠKIH CENTARA BILI SU USMERENI KA TOJ ZONI.
U OPSERVATORIJI U RIDINGU (ENGLESKA).
PROK-LETSTVO!
...OPET ONA MAGNETSKA PERTURBACIJA. POJAVILA SE NEKOLIKO ČASOVA PRED POČETAK SNEŽNIH PADAVINA-

ZA TO VREME IZ ATMOSFERE NEŠTO JE ZRAČILO ENERGIJU JOŠ POTPUNO NEPOZNATU LJUDIMA XX VEKA...
POLAZNA TAČKA PERTURBACIJA KONAČNO JE LOKALIZOVANA...
...I NAŠI NALIČNICI SU JE IDENTIFIKOVALI. EVO KOORDINATA...
...NEKA NAŠI ZVEZDANI ŠTITOVI POSLUŽE U MIROLJUBIVE SVRHE...

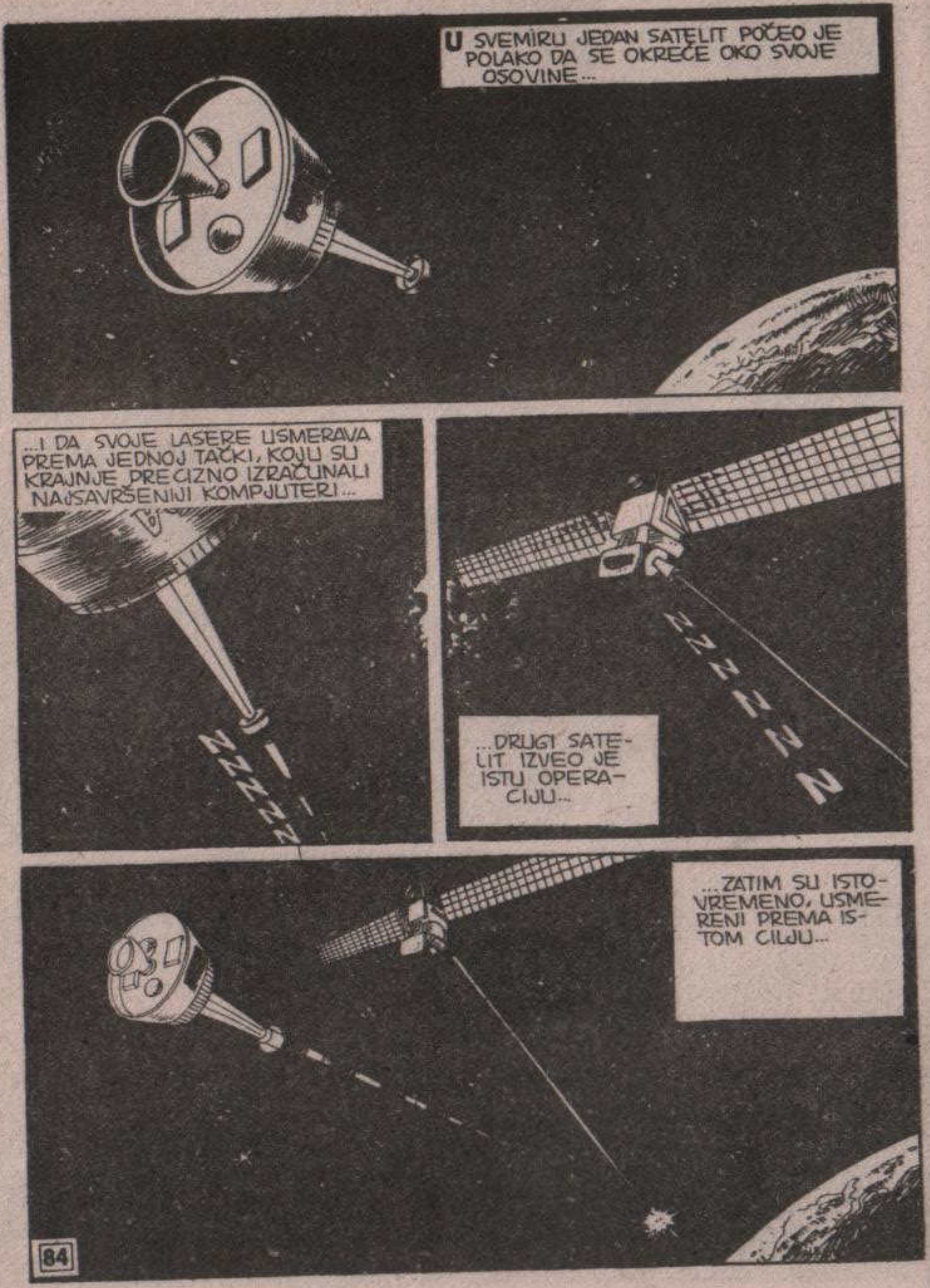
U SVEMIRU JEDAN SATELIT POČEO JE POLAKO DA SE OKREĆE OKO SVOJE OSOVINE...
...I DA SVOJE LASERE USMERAVA PREMA JEDNOJ TAČKI, KOJU SU KRAJNJE PRECIZNO IZRAČUNALI NAJSAVRŠENIJI KOMPJUTERI...
...DRUGI SATELIT IZVEO JE ISTU OPERACIJU...
...ZATIM SU ISTOVREMENO, USMERENI PREMA ISTOM CILJU...

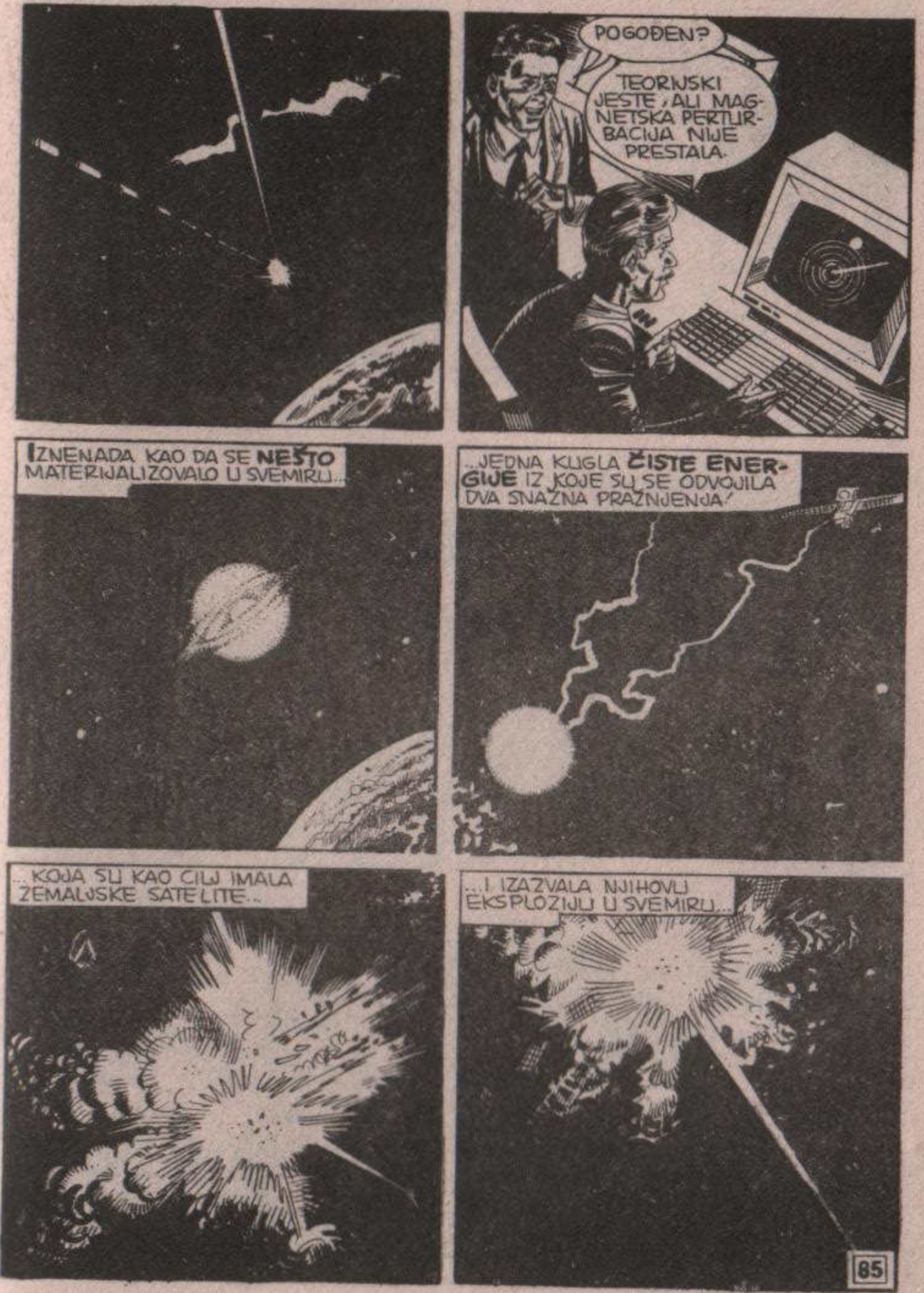
POGOĐEN?
TEORIJSKI JESTE, ALI MAGNETSKA PERTURBACIJA NIJE PRESTALA.
IZNENADA KAO DA SE NEŠTO MATERIJALIZOVALO U SVEMIRU...
...JEDNA KUGLA ČISTE ENERGIJE IZ KOJE SU SE ODVOJILA DVA SNAŽNA PRAŽNJENJA!
...KOJA SU KAO CILJ IMALA ZEMALJSKE SATELITE...
...I IZAZVALA NJIHOVU EKSPLOZIJU U SVEMIRU...

NJUJORK...
GLASINE ILI STVARNOST? U NOVINARSKIM KRUGOVIMA PRONOSI SE VEST, DODUŠE JOŠ NEPOTVRĐENA, PRILIČNO APOKALIPTIČNIH TONOVA...
...IZGLEDA - I PODVLAČIM OVU REČ „IZGLEDA“ - DA JE ČITAVA PLANETA PODVRGNUTA STRAŠNOJ METEOROLOŠKOJ UCENI. VEROVATNO JE U PITANJU SAMO PRONALAZAK ISTE VRSTE KAO ŠTO SU PERIODIČNA PREDVIĐANJA **SMAKA SVETA**.
TV NEWS
SAD ĆEMO INTERVJUISATI JEDNOG METEOROLOŠKOG STRUČNJAKA KOJI ĆE NAS INFORMISATI O STVARNOJ SITUACIJI.
VREME ZAISTA KAO DA JE **POLUDELO** ALI, S DRUGE STRANE, VEĆ GODINAMA KLIMATOLOŠKA I METEOROLOŠKA SITUACIJA PUNA JE IZNENADNIH PROMENA...
...ODATLE PA DO PRETPOSTAVKE DA POSTOJI NEKO KO JE U STANJU DA KONTROLIŠE VREME, DOSTA JE DALEKO. JOŠ BI NEKI LAKOVERNI MOGLI POVEROVATI DA POSTOJE **BOGOVI NA OLIMPU!**
86

...A SAD DA ČUJEMO ŠTA O SVEMU MISLI OBIČAN ČOVEK. INTERVJUISALI SMO NEKE PROLAZNIKE OVDE U NJUJORKU...
PROKLETI METEOROLOZI!
METEOROLOZI? ALI...
OPROSTITE, ALI NE VIDIM KAKVE VEZE S TIM IMAJU METEOROLOZI...
IMAJU. ZAŠTO NISU PREDVIDELI NAILAZAK NEVREMENA. ZBOG NJIH ĆE SAD ZEMLJA DA BUDE UNIŠTENA...
METEOROLOZI... PROSTO NEVEROVATNO! ALI, NA ŽALOST, VESTI KAO ŠTO JE OVA KOJU STE UPRAVO ČULI ČESTO POKREĆU BURE NEOPRAVDANOG GNEVA.
ŠTA TI MISLIŠ O TOME, MARTI?
NE ZNAM, DIJANA... NE ZNAM ŠTA DA KAŽEM...
87

MOŽDA SE RADI SAMO O NIZU PODUDARNOSTI, ALI...
ZAR NE BI O TOME MOGAO DA PORAZGOVARAŠ SA TRAVISOM?
NE VERUJEM DA ION MNOGO ZNA O TOME. MISLIM DA BIH GA TIME SAMO UZNEMIRIO.
HM...
...A SA ONIM TVOJIM PRIJATELJEM NA POLOŽAJU... KOJI TI JE POMAGAO U SLUČAJU **SKENERSA?**
MISLIŠ NA **KRISA TAUERA?**... DA, TO NIJE LOŠA IDEJA...
UKOLIKO SE IZA SVEGA STVARNO KRIJE NEŠTO, U ŠTA JOŠ UVEK SUMNJAM, ON SE NALAZI U POLOŽAJU DA TO ZNA... POKUŠAĆU DA GA PRONAĐEM...

PROŠLA SU SEDAMDESET DVA SATA. U OSLU, SNEG NIJE PRESTAO DA PADA...
SNEŽNI POKRIVAČ SE OPASNO PRIBLIŽAVAO NIVOU „MALOG SMRZAVANJA“...
VAŠINGTON...
NEMA NIKAKVIH NOVIH VESTI OD UCENJIVAČA.
TOGA SAM SE I PLAŠIO.
TAJ LUDAK NEMA NAMERU DA PREGOVARA. ILI ĆEMO MU DATI ONO ŠTO TRAŽI, ILI ĆE PUSTITI DA SE DOGODI ONO ŠTO JE ZAPRETIO...
NI NAŠE ZVEZDANO ORUŽJE NIJE U STANJU DA IZAĐE NA KRAJ SA TOM „STVARI“ KOJA IZAZIVA PERTURBACIJE, BILO ŠTA DA JE U PITANJU...
ZNAM...

...A DA RADIMO, ŠEFE?
JA...
RAZGOVARAO SAM SA NAJSTRUČNIJIM LJUDIMA. PROCENJUJEMO MOGUĆNOST DA BAR DELIMIČNO UDOVOLJIMO UCENI...
ZAR DA JEDNOM BEZUMNIKU POPUSTIMO. TO JE LUDOST!
TRAGIČNA ALTERNATIVA JE DA SE NA OVOJ PLANETI UGASI ŽIVOT, DRAGI MOJ! DA LI VAM TO IZGLEDA MANJE LUDO?
TEŠKO JE DONETI ODLUKU. UŽASNO TEŠKO...
...A JA... ZAISTA NE ZNAM ŠTA DA RADIM...

VAŠINGTON NJUS...
NIŠTA NE MOGU DA URADIM.
TRES
KRISTAUER NIJE U GRADU. NE TREBA NI DA TI PONAVLJAM DA MI NISU REKLI GDE BIH GA MOGAO NAĆI...
MISLIŠ DA JE OTIŠAO DO NEKOM ZADATKU?
VEROVATNO. MOŽDA BIH MOGAO DA RAZGOVARAM S NEKIM DRUGIM.
...ALI ŠTA BIH MU ISPRIČAO? DA JE PRE ŠESTO GODINA JEDAN ARAPSKI ISTRAŽIVAČ OTKRIO SKLONIŠTE BOGOVA SA OLIMPA I DA MOŽDA TO ONI IZAZIVAJU METEOROLOŠKE PERTURBACIJE?

...ILI BIH MOŽDA TREBALO DA MU KAŽEM DA SE BOGOVI NALAZE SKRIVENI NEGDE U GRČKOJ, ALI DA JA POJMA NEMAM GDE. DA TO ZNA NEKI ORLI I DA JE NAJVEROVATNIJE ON TAJ UCENJIVAČ?...
NE, NE MOŽE SE NIŠTA URADITI. SITUACIJA JE BEZIZLAZNA...
KLIK
OSTAVIMO GA NA MIRU, JAVA... TRENUTNO PREŽIVLJAVA SVOJE CRNE TRENUTKE...
PLINK!

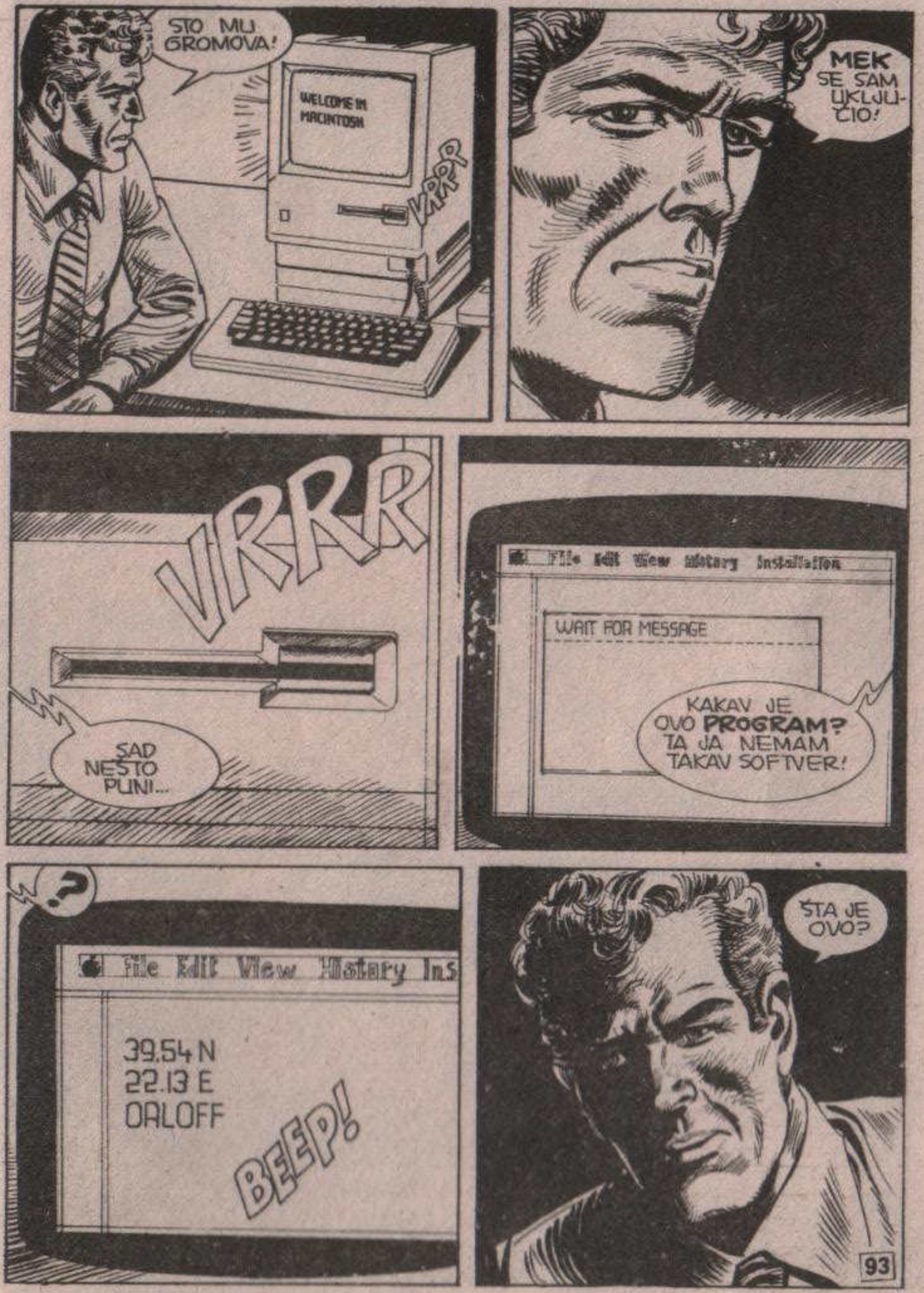
ŠTO MU GROMOVA!
WELCOME IN MACINTOSH
VRRR
MEK SE SAM UKLJUČIO!
VRRR
SAD NEŠTO PUNI...
File Edit View History Installation
WAIT FOR MESSAGE
KAKAV JE OVO PROGRAM? TA JA NEMAM TAKAV SOFTVER!
?
File Edit View History Ins
39.54 N
22.13 E
ORLOFF
BEEP!
ŠTA JE OVO?

...TO SU GEOGRAFSKE KOORDINATE... PRAĆENE IMENOM ORLIJA... ALI ŠTA...
KOMPJUTER JE OPET UGAŠEN. TO JE NEMOGUĆE...
File Edit View Installation
SAD... IZLAZI IZ PROGRAMA...
VRRRR...
IZBACIO JE DISKETU!
KLIK
FLINK
TO JE UOBIČAJENA DISKETA VERLD PROSESINGA... NE MOGU DA SHVATIM...

TE GEOGRAFSKE KOORDINATE... DA VIDIM ŠTA OZNAČAVAJU.
39.54 SEVERNO, 22.13 ISTOČNO...
...TO JE OVDE... NA OBRONCIMA BRDA OLIMP!
Calcidica
G. di Salonicco
TESSAGLIA
GRECIA
ATENE
PELOPONNESO
...MESTO NA KOME SU, PREMA TRADICIJI, ŽIVELI BOGOVI!...
BOJIM SE DA SAM SIŠAO S UMA, ALI TO BI MOGLE BITI KOORDINATE STAROG „HRAMA" GOSPODARA OLUJA!
NASTAVIĆE SE

NOVO

MUPPET SHOW

PAN POSTER

CENA 300 DINARA

ŽABAC
KERMIT 48 × 67 cm.

GICA 48 × 68 cm.

MEDONJA 48 × 70 cm.

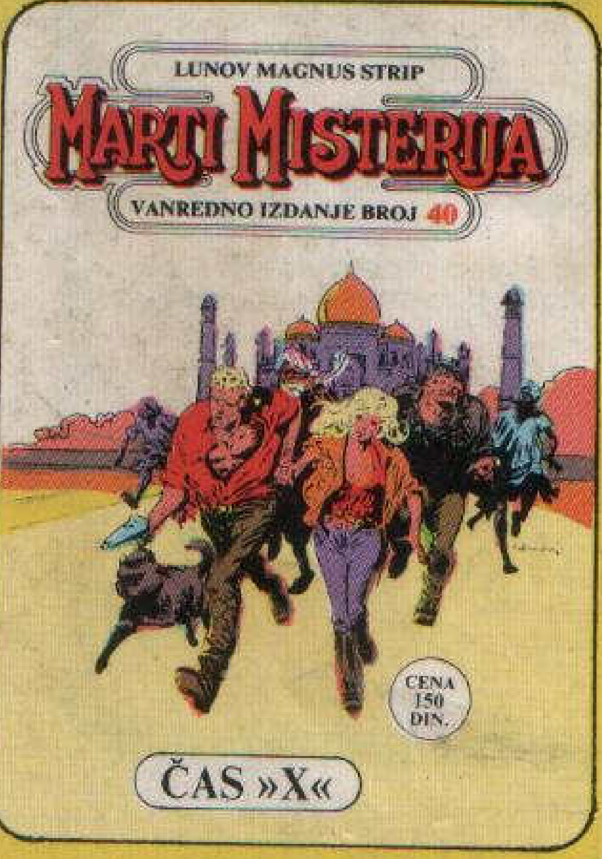

NA SVIM KIOSCIMA

Neobične klimatske promene, sneg u područjima gde ga, po pravilu, nema — kao da su najavljivali NOVO LEDENO DOBA. . .
Nemojte propustiti sledeći susret sa Martijem Misterijom u narednom broju

ČAS »X«